DIARIO DE PERNAMBUCO

CARLOS B. P. DE LYRA, proprietario — C. LYRA FILHO, director — A. J. de Miranda Falcão, fundador

N. 260 — ANNO 99
RECIFE — PERNAMBUCO — BRASIL

JORNAL MAIS ANTIGO EM CIRCULAÇÃO NA AMERICA LATINA
FUNDADO EM 1825

Gerente — S. P. DE LYRA
SEXTA-FEIRA, 7 DE NOVEMBRO DE 1924

O nosso 99.° anniversario

1825 — 1924

O velho edificio em que funccionava o "Diario de Pernambuco" ao ser a empreza adquirida em 1912 pelo coronel Carlos Lyra

Surgido á publicidade nos albores do Imperio, quando não haviam morrido ainda nas quebradas das nossas montanhas os ecos do glorioso grito libertador do Ypiranga nem se tinham apagado ainda da terra pernambucana os vestigios do sangue que tão generosamente a regára, dos patriotas abnegados que sonharam o bello sonho civico de 17 e 24, tudo fazia crer que o "Diario" não passaria de uma tentativa ousada, destinada a desapparecer em muito pouco tempo.

O periodico do velho Miranda Falcão era talvez um pioneiro do progresso, menor do que uma folha de papel almasso, inserindo exclusivamente notas maritimas e annuncios commerciaes.

Supportou, porém, galhardamente os primeiros embates e não demorando em assumir uma feição mais ampla e intelligente, apercebeu-se logo da funcção social que lhe estava reservada, de orientador da opinião.

Assistio á abdicação do primeiro imperador, testemunhou o periodo tormentoso da Regencia e os outros successos que se ligaram á proclamação da maioridade de d. Pedro II, sustentou fogo na revolução praieira, acompanhou com o mais vivo interesse a famosa questão religiosa em torno do bispo d. Vital, foi emfim o espectador attento e o critico imparcial de todos os grandes acontecimentos que assignalaram a evolução do povo brasileiro, desde a decretação do ventre livre e da emancipação dos escravos até á proclamação da liberdade de consciencia e ao advento da Republica e mais factos decorridos de 1889 para cá.

O "Diario de Pernambuco" é, sem duvida, o espelho vivo da nossa cultura durante o seculo quase decorrido de seu apparecimento.

O novo edificio do "Diario de Pernambuco", depois da completa remodelação ampliativa feita pela actual empreza

"DIARIO DE PERNAMBUCO"

O "Diario de Pernambuco" celebra hoje o 99.° anniversario de sua fundação.

Pela sua rareza nos annaes do jornalismo americano, pela sua inilludivel significação cultural n'um paiz como o nosso, esse quase centenario não é facto para se desprezar, ignorado e anonymo em meio á vertigem e á febre dos tempos que correm, em que a vida perdeu em toda a parte, notadamente depois da grande guerra, aquelle bello espirito de idealismo que, bem orientado, faz a força das nações e lhes marca o rythmo do progresso, — para se tornar um simples "steeple-chase" do luxo, do dinheiro, dos sentimentos os mais grosseiros e subalternos.

A essa diáthese moral não poderia escapar a sociedade brasileira, agora mais do que nunca trabalhada por um fermento de indisciplina e de anarchia que em vão se pretenderá justificar por um effeito da situação angustiosa que atravessa o paiz, como si porventura o mal-estar que experimentam entre nós todas as classes devesse ser imputado exclusivamente á acção dos governos e não fosse antes um reflexo inevitavel do desequilibrio economico e moral que está sendo no mundo inteiro a preoccupação obsedante das elites dirigentes.

Goethe aconselhava que o homem se conservasse immovel e sereno dentro da eversão social.

Em relação á imprensa não se poderia conceber essa immobilidade a não ser como uma condição de fixidez e lealismo aos principios de ordem defendidos, como que um fincapé á invasão tumultuosa das paixões de momento em desvario, ao rebate dos interesses malsãos que, vezes tantas, mal se disfarçam sob o rotulo pomposo de designios patrioticos.

E a serenidade não seria então mais do que a bravura consciente em face do perigo, a illuminada noção da responsabilidade propria, a coragem e o senso moral das attitudes, a perseverança indefessa na luta, a fé inabalavel na victoria.

Nem de outra forma o entendeu jamais o "Diario de Pernambuco" no seu alongado tirocinio de quase cem annos em a nossa vida politico-social.

CORONEL CARLOS B. P. DE LYRA, o eminente nordestino a cujo espirito de largas iniciativas intelligentes deve o "Diario de Pernambuco", em grande parte, a sua situação actual.

Homenagem de gratidão e de saudade

Orgão das necessidades, das aspirações e dos direitos de tres gerações, como numa synthese feliz escreveu uma vez Alfredo de Carvalho, é esta folha o repositorio inexhaurivel dos factos da nossa evolução social, constituindo as suas volumosas collecções a mais preciosa e abundante documentação para a historia de Pernambuco no seculo XIX.

E durante essa dilatada trajectoria, atravez as maiores vicissitudes, outra não tem sido a nossa preoccupação do que o bem geral da communhão social a que servimos.

Sentimo-nos desvanecidos em poder verificar, sem falsa modestia, que no exercicio da nobre funcção conservadora a que nos propuzemos, temos procurado sempre com desassombro e sinceridade realizar esse patriotico programma de devotamento aos interesses legitimos, não tão somente de Pernambuco, mas ainda de todas as populações que vivem, trabalham e prosperam entre o S. Francisco e o Parnahyba, irmanadas pela mesma tradição historica, pelos mesmos interesses, pelos mesmos destinos.

"O nosso periodico, — escrevia o "Diario" em 1836, servirá quanto estiver em nossas forças para edificar e reparar, e não para desmoronar e destruir".

Tem sido assim até hoje. E nesta fidelidade ao passado reside a força que nos anima a confiar no futuro da terra patria e a defendel-a com o mais lealdoso e decidido empenho, na hora triste do presente, tão cheia de incertezas e apprehensões.

E ahi está a explicação singela porque ao "Diario de Pernambuco" não faltou jamais o apoio confortante e generoso do grande publico, a solidariedade espontanea e enobrecedora da opinião esclarecida.

Que melhor e mais poderoso estimulo ser-nos-ia licito ambicionar?

E', pois, com o mais profundo reconhecimento que nos dirigimos nesta data a todos os nossos leitores, collaboradores e annunciantes para saudal-os muito cordialmente e assegurar-lhes que cada vez mais se esforçará o "Diario de Pernambuco" para se tornar um jornal á altura das nossas tradições e do nosso progresso, de modo a corresponder, assim, á confiança que lhe tem sido ininterruptamente dispensada.

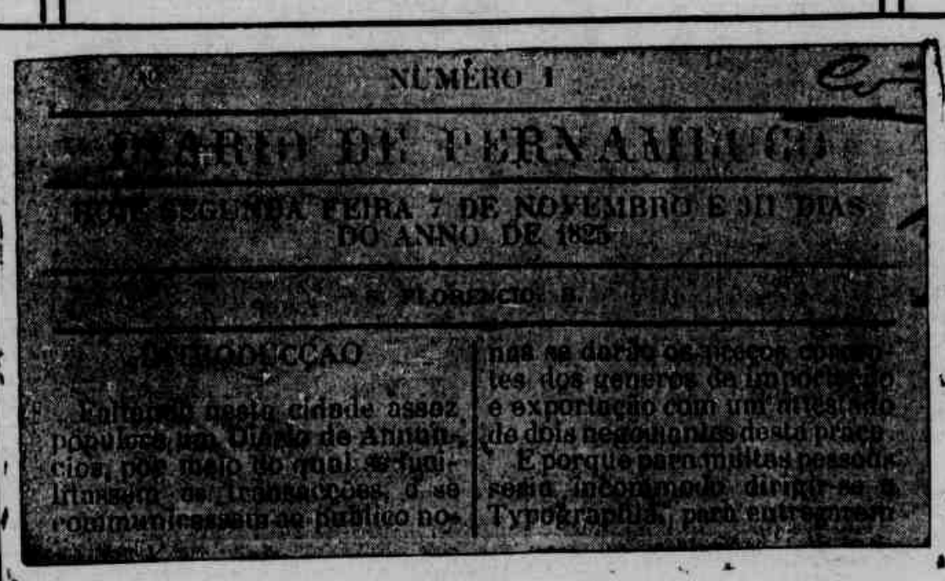

NUMERO 1

DIARIO DE PERNAMBUCO

SEGUNDA FEIRA 7 DE NOVEMBRO E 311 DIAS DO ANNO DE 1825

FLORENCIO S.

INTRODUCÇÃO

Fac-simile do 1.° numero do "Diario de Pernambuco", publicado em 7 de novembro de 1825

Quadro de honra do "Diario de Pernambuco"

Antonino José de Miranda Falcão — 1825-1831.
Manoel de Figueirôa Faria e filhos — 1831-1901.
Dr. Francisco de Assis Rosa e Silva — 1901-1912.
Coronel Carlos Benigno Pereira de Lyra — 1912-1924.

DECANOS DA IMPRENSA LATINO—AMERICANA

"DIARIO DE PERNAMBUCO" — Recife — 1825.
"JORNAL DO COMMERCIO" — Rio de Janeiro — 1827.
"EL MERCURIO" — Valparaizo, Chile — 1829.

MUTILADO

HOJE: 12 paginas

200 reis

INFORMAÇÕES

DIVERSÕES

MODERNO — "Beijos que se vendem" magnifico film da "Paramount Pictures" em 8 soberbos actos, interpretados pela estrella Pola Negri.

HELVETICA — "Os dois amigos", magestoso film da "Robertson Cole Pictures"; como complemento a hilariante comedia: "O conto do vigario", em duas partes.

VAPORES

A chegar:
"Borborema", do sul;
"Bocaina", do norte.

A sahir:
"Ingá", para o sul.
"Maplewood", para a Europa.
"Bocaina", para o sul;

MALAS POSTAES

TERRESTRES — O Correio receberá até ás 13 horas de hoje, correspondencia para as seguintes agencias:

Afogados de Ingazeira; Agua Preta; Alagôa de Baixo; Altinho; Amaragy; Angelica; Alagoinha; Bebedouro; Belem de Cabrobó; Belem de Maria; Bonito; Brejo; Cabrobó; Calçado; Chã Grande; Cimbres; Cruangy Custodia; Gloria de Goytá; Goyanninha; Goyanna; Gravatá de Jaburú Ipojuca; Itambé; Jatobá do Brejo Jupy; Jurema; Lagedo; Lagôa do Carralleiro; Lagôa do Ouro; Lagôa de Gatos; Macapá; Palmeiras; Pedra Panellas; Pedra de Fogo; Poções Primavera; Propriedade de Una; Rio Formoso; Santo Antonio do Tará Santa Izabel; Santa Cruz; São Bento; São João de Pombos; São José da Corôa Grande; São Vicente; Sapé Tamandaré; Vicencia; Villa Bella e demais logares servidos pela "Great Western".

TELEGRAMMAS RETIDOS

No Telegrapho nacional, para: Cardoso; Joaquim Correia; Maria Andrade, Santa Cecilia, 103, Campo Grande; Onil; Beiro; Elysio.

PAGAMENTOS

DELEGACIA FISCAL — Hoje, 6º dia util: — Asylados e praças reformadas.

THEZOURO DO ESTADO — Hoje 6º dia util: — Recebedoria e pensionistas especiaes.

PHARMACIA DE PLANTÃO

A "Pharmacia Avenida", á praça dr. Sergio Loreto, bairro de São José.

PUBLICAMOS HOJE

Parte editorial:
Telegrammas;
— Vida commercial;
— Varias;
— A Exposição;
— A "Samana das Arvores";
— 99 annos (Gilberto Freyre);
— Dr. Estacio Coimbra;
— Em quatro linhas;
— D. Miguel Valverde;
— O nosso 99 anniversario;
— Campanha contra o alcoolismo e o tabagismo;
— Argentina-Brasil;
— Figuras e factos;
— A radio-cultura em Pernambuco;
— Estudos & Opiniões;
— Diario social;
— Factos diversos;
— Jornaes de hontem;
— Movimento maritimo;
— Sport;
— Alma religiosa;
— Noticias;
— Ultima hora.

PARTE INEDITORIAL

Solicitadas; — Avisos; — Editaes; — Navegação; — Commercio; — Pequenos annuncios; — Avisos funebres e diversos.

ASSIGNATURA
De hoje a 30 de Junho de 1925 . . . 32$000
(As assignaturas são pagas adeantadamente)

Posta restante do "DIARIO"

A — Aprigio Silva Junior, Antonio Ferraz do Rego Lima, Antonio Castro Filho, Achilles Ferreira, A. B. C., Antonietta Campos—d., Alberto T. Braga.

B — Belchior Filgueiras Moreira.

C — Clodomiro Diniz, Cleo, Candida Silva—senhorita, Carlos, Celestina Silva Pereira—d., Clary Wanderley Palermo—d.

D — Durval Pessôa, Davino Ribeiro de Senna—major.

E — Eduardo Roque R. de Souza—dr., Estevão Pinto—dr., Estevão Ribeiro 2 cartas e 1 registrado, Ernesto Silva—dr.

F — França Pereira—dr., Francisco P. de Souza.

H — H. C.

I — I. Mello.

J — Joaquim Sampaio—1 telegramma, José Dinamerico Tavares, José Coelho Arantes, Joaquim Bezerra Cavalcanti, José Biondi, José da Conti, J. A., J. C., J. L. & Cª., J. de Queiroz Lima—dr., João Jorge (constructor), José Novaes de Medeiros.

L — Leal Sobrinho—dr., Luiz da Camara Cascudo—dr.—livros, Leandro Barretto, Luiz Gonzaga—conego.

M — Maria V. Cascão—d., Manoel Dias de Amorim Esteves, Manoel Borba—dr., Manoel Bruce.

O — Oscar Antonio de Oliveira.

P — Pepetua Florencia da Cunha—d., Pluribus, Prospero Leopoldino.

V — Virgilio Martins.

TELEGRAMMAS

Serviço especial do "Diario de Pernambuco" e da Agencia Havas

INTERIOR

RIO

General Tertuliano Potyguara — RIO, 4 — Os jornaes noticiam hoje que o general Tertuliano Potyguara foi alvo de uma grande manifestação, quando hontem reassumiu o commando da sua brigada.

O embarque do interventor do Amazonas — RIO, 4 — O interventor federal do Amazonas sr. Alfredo Sá, seguirá para Manaus, a bordo do "Bahia" no dia 14 do corrente.

BAHIA

Aviador Lafay — S. SALVADOR, 4 — Chegou hoje, aqui o aviador francez, capitão Lafay.

Mercado bahiano — S. SALVADOR, 4 — Mercado bahiano: Algodão, 100$; cacau, 16$500, 17$500 e 19$500; café, 200$, 205$ e 208$; assucar, 47$ e 50$; fumo em folha, 16$, 18$, 19$ e 22$; pão, 18600.

Uma nota d'"O Imparcial" — S. SALVADOR, 4 — "O Imparcial" trata hoje das informações obtidas a respeito do seguinte caso:

"Consta que o banqueiro Tarquhar que é o maior credor do municipio da capital se acha actualmente em Londres, entabolando negociações para receber a antiga companhia de bonds da Light, encampada pela municipalidade, pela importancia de 33 mil contos, por 16.000 ficando o municipio isento do pagamento de juros.

Consta aqui que esse negocio será fechado até o dia 1º de dezembro, sendo a empreza entregue á firma Guinle que explorará juntamente os serviços de luz e bonds.

Um novo escriptorio de commissões — S. SALVADOR, 4 — A firma Borel & Ribeiro installou á rua Corpo Santo n. 56, um escriptorio de commissões e consignações.

Viajantes — S. SALVADOR, 5 — Chegaram hoje aqui o deputado Pedro Costa e o "leader" Virgilio Lemos.

Foot-ball — S. SALVADOR, 5 — O "Botafogo" receberá amanhã a embaixada cearense que vem disputar o campeonato brasileiro de foot-ball.

O primeiro encontro será no proximo domingo entre bahianos e cearenses.

Suicidio — S. SALVADOR, 5 — Suicidou-se por difficuldades de vida o barbeiro Osorio Silva.

Feira de gado — S. SALVADOR, 5 — No mercado de gado de Feira de Sant'Anna foram vendidas 2.106 rezes a 178000 e 188000.

Gymnasio Carneiro Ribeiro — S. SALVADOR, 5 — O Gymnasio Carneiro Ribeiro commemoru solennemente a passagem do seu anniversario, prestando uma homenagem á memoria do conselheiro Ruy Barbosa.

Professor Prado Valladares — S. SALVADOR, 5 — O professor Prado Valladares, chegado hontem de Recife, prestou uma longa entrevista á imprensa, salientando a bôa organisação hospitalar e de hygiene e fazendo grande conceito da medicina pernambucana.

Appello dirigido ao governador — S. SALVADOR, 5 — O governador acaba de responder satisfatoriamente ao appello que lhe foi endereçado, afim de serem adquiridos pela Bahia, os objectos de arte e moveis que pertenceram ao senador Ruy Ruy Barbosa.

Suicidio — S. SALVADOR, 4 — Suicidou-se o marinheiro da Capitania do Porto, José Gabriel Araujo, após acalorada discussão com sua esposa.

EXTERIOR

GRÃ BRETANHA

Greve terminada — LONDRES, 5 — Informações procedentes de Port-Said dizem que terminou a greve dos encarregados do abastecimento de carvão aos navios.

Naufragio de um submersivel — LONDRES, 5 — Dizem de Pottand que ao sahir do dique, afundou o submersivel n. 22, sendo enviados alguns rebocadores para soccorrel-o.

Sobre a destruição de hangars — LONDRES, 5 — Os alliados não insistirão mais na destruição dos hangars de Friedrich o Haven.

Reunião do Parlamento — LONDRES, 5 — Os jornaes dizem que o Parlamento se reunirá no dia 25 do corrente ao envez do dia 18.

Prisão de dois estudantes — LONDRES, 5 — Dizem de Bucarest que foram presos dois estudantes por cumplicidade no assassinato do chefe de policia sr. Jassy.

FRANÇA

Em torno de uma tentativa de suicidio — PARIS, 4 — Tem causado grande interesse em todos os meios o caso da tentativa de suicidio da famosa anarchista mademoiselle Germaine Breton, assassina do realista Plateau.

Alguns jornaes dizem que esse gesto da "virgem vermelha" foi um puro cabotinismo e não passou de um "bluff".

"Le Matin" duvida que Germaine Breton houvesse se ferido, accrescentando, não ter sido encontrado nenhum signal de sangue.

Sobre as finanças da França — PARIS, 4 — O jornal parisiense "L'Home libre" publicou hoje um artigo, mostrando que a situação financeira do paiz tem melhorado consideravelmente desde 1919, não só com a diminuição das despezas como tambem pela do deficit.

Nomeação de um consul — PARIS, 4 — O sr. Puech, chanceller do consulado da França em Porto Alegre, foi nomeado consul de terceira classe.

Accordo desmentido — PARIS, 4 — Foi desmentida a noticia de ter sido estabelecido um accordo entre os metallurgistas allemães e francezes.

Discurso do ministro das finanças — PARIS, 5 — Discursando na occasião em que a ordem do dia da Camara era discutida, o ministro das finanças affirmou que o equilibrio orçamentario é um facto e que o governo está disposto a manter o credito da França.

Camara — PARIS, 5 — A Camara approvou por 338 votos contra 140 a proposta da commissão de finanças para discutir hoje o orçamento geral da Republica.

Pela diplomacia — PARIS, 5 — O encarregado dos negocios francezes em Havana foi removido para identico logar em Havana.

ALLEMANHA

Discurso do chanceller Marx — BERLIM, 5 — O chanceller Marx, discursando em Minster, disse que á Allemanha deve applicar-se uma politica san. de economias, servindo de base o tratado de Londres e o plano de Dawes.

Ao terminar, o chanceller accrescentou:

"A nação deve se imbuir somente na idéa de reconciliação, porque só assim o mundo reconhecerá o desejo honesto da Allemanha de supportar os fardos que lhe atiraram aos hombros.

PORTUGAL

O centenario de Vasco da Gama — LISBOA, 4 — Na passagem do centenario do navegador Vasco da Gama, será lançada nesta capital a primeira pedra do monumento commemorativo da descoberta do caminho maritimo para as Indias.

Está sendo esperada a vinda de esquadras de nações amigas, afim de saudar o pavilhão portuguez.

Ministro Rodrigues Gaspar — LISBOA, 4 — Está ligeiramente enfermo o ministro Rodrigues Gaspar.

Sobre a Agencia financial do Rio de Janeiro — LISBOA, 4 — A "Agencia financial" do Rio de Janeiro, segundo o ultimo relatorio apresentado, rendeu, em 1922, 2.000.000 de libras; em 1923, 800.000 e no primeiro semestre do corrente anno .... 285.000.

Capella dynamitada — LISBOA, 5 — Foi dynamitada uma capella em Villa Nova de Gaya.

Os prejuizos são avultados.

HESPANHA

Emprestimo — MADRID, 5 — O emprestimo do Thesouro, lançado em Malaga, foi coberto oito ou dez vezes.

RUSSIA

Propriedades confiscadas — MOSCOU, 4 — Os revoltosos da Grecia confiscaram varias propriedades estrangeiras, exceptuando os machinismos agricolas.

POLONIA

Elevação de legações a embaixadas — VARSOVIA, 5 — Correspondendo ao gesto da França, Italia e Santa Sé, o governo acaba de elevar á cathegoria de embaixada as suas legações junto á França, Italia e Vaticano.

CHINA

O fim da revolução chineza — PEKIN, 5 — Em virtude da decisão do general Fenfyusiang de se apossar do governo, o joven imperador, após a abdicação, retirou-se com sua familia para a residencia paterna.

ESTADOS UNIDOS

Politica dos norte-americanos — WASHINGTON, 5 — De Chicago:

Os chefes da organisação que sustentou a candidatura do senador Lafollette á presidencia da Republica annunciam que a mesma concorrerá novamente ás eleições legislativas de 1926 e ás presidenciaes de 1928.

CUBA

Eleições presidenciaes — HAVANA, 4 — Terminaram as eleições presidenciaes.

Varias secções eleitoraes foram assaltadas.

Não é conhecido o resultado do pleito.

Accusação feita á policia — HAVANA, 4 — O sr. Menocal, candidato á presidencia da Republica, accusa a policia de ter commettido fraudes por occasião das eleições.

A "SEMANA DAS ARVORES"

A festa de hontem no Grupo Escolar Amaury de Medeiros

A inauguração hontem, da "Semana das Arvores", no Grupo Escolar Amaury de Medeiros, foi uma festa de muita belleza e expressão.

A's 20 horas já o salão principal daquelle estabelecimento apresentava grande movimento, repleto que estava de elementos de justo relevo em o nosso meio culto: homens de lettras, jornalistas, autoridades, distinctas familias, professores, além de vultuoso numero de alumnos daquella promissora casa de instrucção primaria.

Inaugurar-se-ia a linda festa do culto ás arvores com a conferencia do illustrado presidente do "Centro Regionalista do Nordeste", dr. Odilon Nestor, e com effeito, este fino intellectual presente alli se fez para dissertar sobre o envolvente e suggestivo thema: "As arvores na Poesia".

Perante o escolhido auditorio a que alludimos, áquella hora teve logar a solenne sessão inaugural sob a presidencia do exmo. sr. dr. Estacio Coimbra, vice-presidente da Republica.

S. exc. tinha á sua direita, á mesa, os srs. drs. Amaury de Medeiros, Annibal Fernandes, Samuel Hardman e commendador Publio Sanducci, consul da Italia, e á esquerda os representantes dos srs. governador do Estado e commandante da Região.

Abrindo a sessão, o dr. Estacio Coimbra leu brilhante discurso a respeito da solennidade, tendo palavras de exaltação ás arvores e ligeiras referencias para o conferencista cujas qualidades de espirito accentuou com subtileza e justiça.

Após dizer de seu amôr pelas arvores e da alta significação daquella festa, s. exc. concedeu a palavra ao conferencista, tendo sido ambos, então, muito applaudidos.

Então o dr. Odilon Nestor ergueu-se e leu, por espaço de 45 minutos, seu bello e erudito trabalho: "As arvores na Poesia".

Ao terminar foi o illustre conferencista muito cumprimentado.

Em seguida, perante o poeta Olegario Marianno, o dr. Estacio Coimbra, annunciou que o mesmo ia declamar alguns versos, o que foi recebido com geral agrado, tendo o festejado cantor das "Ultimas cigarras" recitado bella poesia pantheista de sua lavra.

Tocou a recepção dos convidados uma banda de musica da Força Policial.

O dr. Annibal Fernandes fará hoje ás 20 horas, no Salão de Pintura da Exposição, sobre "As Arvores na Pintura". Escriptor de fino e claro juizo, sabendo expôr com rara elegancia e muita plasticidade verbal, o conferencista de hoje desenvolverá por certo com o maior brilho o suggestivo assumpto.

Falará o dr. Annibal Fernandes da arvore na paisagem, dos elementos decorativos da nossa paisagem em que os fazedores de deserto andam mutilando e incendiando. Com a sua maneira incisiva de caracterizar, fará ligeira critica da obra de Telles Junior, que a despeito de sua preoccupação de detalhes ficará como o nosso paizagista por excellencia. Terminará pedindo aos pintores jovens que não desdenhem as arvores typicas desta nossa bellissima região nordestina.

O conferencista de amanhã será o dr. Moraes Coutinho, auctor do interessante e fino romance "Os novos Barbaros", que falará no Collegio Americano Baptista sobre "Nossas mestras as Arvores".

Terá inicio essa terceira conferencia da serie ás 20 horas, e será presidida pelo illustre dr. Ulysses Pernambucano.

Magestosa palmeira que se ergue no alto da estação, em Palmares, casa de residencia do dr. Costa Lima. Foi plantada em 1868

D. MIGUEL VALVERDE

Da Bahia, onde se encontrava em visita a pessoas de sua exma. familia, regressou, hontem, a esta capital, pelo *Ceará*, o exmo. sr. d. Miguel Valverde, illustre arcebispo desta archidiocese.

S. exc. redma. teve desembarque muito concorrido, notando-se a presença, no cáes, dos representantes dos srs. governador do Estado, prefeito do Recife, chefe de policia, secretarios do Estado e muitas outras pessôas de alta representação em nosso meio social.

A revolta do "São Paulo"

Informado, pelo sr. governador do Estado, da rebellião do "S. Paulo", verificada na capital do paiz, o exmo. sr. dr. Estacio Coimbra dirigiu, ante-hontem, de Barreiros, onde se encontrava, o seguinte despacho telegraphico ao exmo. sr. dr. Arthur Bernardes, presidente da Republica:

"Dr. Arthur Bernardes — Palacio do Catete. Rio — Por communicação do sr. governador Estado acabo de saber da nova tentativa de rebellião, felizmente frustrada. Estou certo que, apoiado maioria força militares, o governo continuará intrepidamente a defender ordem legal. Lamentando estar ausente ainda que fixado para treze do corrente o meu regresso, reitero ao meu eminente amigos meus testemunhos de affecto e solidariedade. Cordiaes saudações — (a.) *Estacio Coimbra*."

Hontem, ainda naquella cidade, o sr. vice-presidente da Republica recebeu em sua usina "Carassu" extenso telegramma do sr. dr. Arthur Bernardes e no qual s. exc. o punha ao corrente dos ultimos acontecimentos.

O dr. Estacio Coimbra, após a leitura daquella communicação, endereçou ao sr. presidente da Republica o despacho que damos a seguir:

"Dr. Arthur Bernardes — Palacio do Catete. Rio—Depois de lhe haver telegraphado deante do despacho que recebi do sr. governador do Estado, chegou-me sua communicação sobre o movimento que ahi irrompeu. Frequentes surtos de rebeldia só concorrem para envilecer nossa Patria que precisa de paz e ordem para trabalhar e progredir. Felizmente não se entibia seu animo civico na resistencia com o apoio da grande maioria das classes armadas e da opinião conservadora á indisciplina e á anarchia, que a Nação quer ver vencidas nos seus ultimos reductos. Ahi chegarei a 17 pelo "Orania." Affectuosas saudações — (a.) *Estacio Coimbra*."

O dr. Estacio Coimbra recebeu, hontem, de seu secretario particular, no Rio, dr. Julio Barboza:

"A cidade continua calma como se nada houvesse acontecido, estando a população absolutamente tranquilla e confiante na acção decisiva e energica do governo, que merece todos os applausos.

O "Minas Geraes" voltou ao ancoradouro depois de ter ido até fóra da barra. O almirante continua a bordo. O presidente Bernardes continua a manter a mesma attitude de absoluta e imperturbavel serenidade sempre demonstrada em face das situações mais delicadas.

A Camara approvou a seguinte moção assignada por 216 deputados e apresentada pelo sr. Antonio Carlos: "A Camara dos deputados, deante de novo e odioso levante em uma unida de de nossa heroica Marinha de Guerra reaffirma sua inquebrantavel solidariedade ao eminente chefe intrepido depositario e symbolo da ordem legal, applaude com enthusiasmo a nobre fidelidade das bravas forças de mar e terra que se mantêm em defeza da Constituição e das leis, e manifesta sua indignação patriotica contra os autores, promotores e iniciadores dessas periodicas e funestas explosões de indisciplina.

— O encouraçado "São Paulo" ao transpor a barra foi attingido por tres balas das fortalezas, tendo um dos projectis attingido a torre da nave rebelde.

— O movimento foi encabeçado pelo 1º tenente Hercolino Cascardo.

— O ministro João Luiz Alves tem pessoalmente e a pé percorrido os pontos mais concorridos da cidade examinando o movimento, o que tem causado grande sympathia e confiança na acção governamental, que todos applaudem."

Campanha contra o alcoolismo e o tabagismo

Procedente da Parahyba, encontra-se desde ante-hontem entre nós o illustre medico uruguayo dr. Nigro Basciano que viaja pelo nosso paiz na louvavel e humanitaria propaganda contra o alcool e o tabaco.

O dr. Basciano é capitão do exercito italiano, tendo-se batido ao lado dos alliados, na grande guerra. Representa numerosos jornaes e revistas do Brasil, Uruguay e outros paizes, e pertence a varias instituições scientificas, entre ellas a Cruz Vermelha Argentina e a Associação Brasileira de Imprensa.

O illustre viajante que se faz acompanhar de sua esposa sra. d. Valentina di Nigro, e do seu secretario sr. Edmundo Bastos de Argollo, pretende realisar aqui varias conferencias, sobre o objectivo de sua elevada cruzada, effectuando a primeira no proximo dia 9, no salão de conferencias do Gabinete Portuguez de Leitura.

Dedicou essa tertulia á imprensa, devendo falar sobre o "Fumo como agente perturbador". A entrada será franqueada ao publico.

A segunda conferencia será levada a effeito no Theatro Santa Isabel, a 17 deste mez, revertendo o seu producto pecuniario em beneficio de nossas instituições pias.

Somos gratos á visita que nos fez o dr. Basciano.

VIDA COMMERCIAL

CAMBIO

Os bancos abriram hontem com a taxa de 5 13|16 d., sobre Londres a 90 dias de vista por 1.000 réis. Após as noticias do Rio passaram a operar com as de 5 27|32 d. a 5 7|8 d., fechando o mercado com as taxas de 5 13|16 d. a 5 27|32 d.

O papel particular não foi negociado. Alfandega — 1.000 réis-ouro 5.014.

— No Rio os bancos trabalharam todo o dia com as taxas de 5 7|8 d. a 5 29|32 d.

VALOR DAS MOEDAS

5 23|32 d. á vista

Libra esterlina	418967
Dollar	98150
Franco	8490
Peseta (Capital)	18240
Peseta (Provincia)	18260
Escudo (Lisbôa)	8410
Escudo (Provincia)	8420
Franco belga	8450
Lira	8415
Franco suisso	18790
Florim	38700
Peso argentino (ouro)	—
Peso argentino (papel)	—
Marco	—

BOLSA COMMERCIAL

Cotações officiaes da Junta dos corretores:

Dia 5 — Cambio s|Londres a 90 d|v 5 7|8, 6 15|16 por 18000 de particular; s|idem a 90 d|v 5 13|16 por 18000 do banco; s|idem á vista 5 7|8 por 18000 particular; s|idem á vista 5 3|4 por 18000 do banco; s|idem á vista por cabo 5 3|4 por 18000 do banco; s|N. York á vista 98100 o dollar do banco; s|Paris á vista 8490 o franco do banco; s|idem á vista por telegramma 8490 o franco do banco.

Assucar crystal branco secco ensaccado a 98600, 98800, os 15 kilos, entrada em dezembro.

MERCADO DE GENEROS

ASSUCAR — Tivemos ainda hontem o mercado deste genero em posição frouxa.

Na Bolsa, contudo, verificaram-se algumas vendas dos typos expostos, ás bases abaixo:

Usinas 1ª	118000	a	118300
Usinas 2ª	108200	"	108500
Crystal	88700	"	98000
Bruto secco	88200	"	88500
Bruto mellado	78000	"	78200

ALGODÃO — Foram registradas hontem na praça as seguintes cotações pelos 15 kilos:

Sertão 1ª sorte a (Fibra longa).	708000
Mediano (respectivamente (Fibra longa).	658000
Matta 1ª sorte	628000
Mediano (respectivamente)	578000

Mercado calmo.

AGUARDENTE — Extra-sello 28600 a 28850, com sello 38900 a 48150, a canada, conforme o grão.

ALCOOL — Extra-sello 58200 a 58700, sellado 68500 a 78000, conforme o grão.

CAFE' — Genero do Estado 498000 a 508000, conforme typos.

FEIJÃO — Genero novo do Estado 698000 a 708000; genero preto do sul 708000.

FARINHA — Sacco de 56 kilos 188000 a 208000, genero do Estado, conforme a procedencia.

MILHO — 218000 a 228000.

BOLSA DE MERCADORIAS
Vide suas operações na secção "COMMERCIO"

Transformadores e Geradores
SIEMENS
Companhia Brasileira de Electricidade
SIEMENS-SCHUCKERT S. A.
PERNAMBUCO
AVENIDA MARQUEZ DE OLINDA, 142
End. teleg. SIEMENS

LOTERIA só da BAHIA

"CREOLISOL"
PODEROSO DESINFECTANTE

POMADA
RENY
Extingue sardas, pannos, rugas, cravos, espinhas e manchas da pelle
Approvada pelo D. N. de Saude Publica e premiada na Exposição Internacional do Centenario
App. D. N. S. P. em 6—11—922, sob n. 1099

MUTILADO

VARIAS

O TEMPO

Boletim do serviço meteorologico federal:

Olinda (Recife) — Das 13 horas do dia 5 ás 18 de 6 do corrente: A noite de 5 foi boa com o céo limpo e ventos fracos. O dia 6, o tempo foi instavel pela manhã, havendo ligeiros chuviscos e appareceu nevoeiro denso. O resto do periodo bom, boa insolação e ventos fortes nordeste. A maxima thermometrica do dia verificada ás 13 horas, 28° 3. A minima ás 6 horas 24° 4.

No Estado — Das 14 horas do dia 5 ás 14 de 6 do corrente:

Fernando — Tempo bom, ventos fortes sueste todo o periodo. Max. 27° 4. Min. 24° 7.

S. Caetano — Bom, ventos fracos todo o periodo. Max. 31° 6. Min. 15° 4.

Goyanna — Bom, ventos fortes variaveis todo o periodo. Max. 32° 2. Min. 15° 6.

Garanhuns — Bom, ventos fracos todo periodo. Max. 27° 5. Min. 16° 0.

Pesqueira — Bom todo periodo, havendo boa insolação e ventos fracos. Max. 31.° 6. Min. 17° 0.

Barreiros — Bom, ventos fracos sueste todo periodo. Max. 30° 2. Min. 18° 0.

Nazareth — Bom todo periodo, havendo nevoeiro pela manhã. Max. 30° 2. Min. 17° 4.

Em outros pontos: — Das 14 horas do dia 5 ás 14 de 6 do corrente:

Parahyba — Tempo bom todo periodo, havendo boa insolação e ventos regulares. Max. 29° 4. Min. 21° 6.

Natal — Bom, ventos fracos nordeste todo o periodo. Max. 30° 3. Min. 22° 0.

Maceió — Bom todo periodo, com alguma nebulosidade e ventos fortes. Max. 28° 3. Min. 21° 0.

Rio — Instavel todo periodo, com chuviscos intermittentes. Max. 24° 4. Min. 20° 7.

Nota — Não recebemos até ás 21 horas os telegrammas seguintes: Bahia e Aracaju'.

*

O sr. governador do Estado assignou, hontem, actos:

nomeando o cidadão Severino Vieira de Miranda para exercer o cargo de subdelegado do 1° districto de Bom Jardim;

concedendo ao dr. Victor Moura, inspector sanitario do Departamento de Saude e Assistencia, seis mezes de licença sem vencimentos, para tratar de seus interesses fóra da capital;

determinando que seja readmittido como aggregado na Força Publica, no cargo de capitão, a Raymundo Cicero de Oliveira, que fôra privado desse cargo por acto do governo de 6 de Novembro de 1917, até que se verifique vaga no respectivo quadro, de accordo com o accordam do Superior Tribunal de Justiça de 14 de Dezembro de 1923, confirmando a sentença de primeira instancia que mandára reintegral-o, assignando antes, o mesmo termo de desistencia de ordenados atrazados.

*

O sr. secretario da Justiça e Instrucção publica, assignou, hontem, portarias:

dispensando, a pedido, do cargo de zelador do grupo escolar "Maciel Pinheiro" João Gomes Beiras, e nomeando para substituil-o a Maria de Albuquerque Mello;

dispensando, a pedido, Maria Annunciada Casado Lima, do cargo de zeladora do grupo escolar "Amaury de Medeiros" e nomeando para substituil-a Maria Adelaide Amorim;

nomeando a professora Izaura Pessôa Guedes para reger interinamente a cadeira n° 269, de 3ª entrancia de São José da Corôa Grande, durante o impedimento da effectiva Lucilla Salvina dos Santos Monteiro.

*

Estão sendo convidados a comparecer á chefia de recrutamento deste Estado, afim de tratar de negocios de seus interesses os seguintes officiaes da antiga guarda nacional: capitães Antonio Fernandes Badaró, Jovino Teixeira de Carvalho e João de Castro Valente; tenentes Francisco Camello Pessôa, Jorge Ferreira Bastos, José Pereira Trindade e Rodolpho da Rocha Carvalho; alferes Alcides Moreira Temporal, Apolonio Corrêa de Mello, João Hilario Pereira de Lyra e Adrião Luiz da Silva Pinto.

Tambem estão sendo convidados os segundos tenentes de 2ª classe da reserva de 1ª linha do Exercito dr. Ernesto de Albuquerque Mello e pharmaceutico Antonio Duarte Ribeiro.

*

A Inspectoria de Fiscalisação dos Generos Alimenticios chama a attenção dos proprietarios de hoteis, restaurants, cafés, botequins, leiterias e estabelecimentos congeneres, para o edital n° 137 — já prorogado, e que está sendo publicado no "Diario do Estado".

*

O dr. José Victorino Maia, proprietario do predio n° 230, á rua do Nogueira está sendo intimado pelo Departamento de saude e assistencia, para no prazo de cinco dias, recolher na Recebedoria do Estado, mediante guia extrahida na Secretaria Geral da mesma repartição, a importancia da multa que lhe foi imposta por infracção do regulamento sanitario.

*

O movimento do Hospital Pedro II, durante o mez de outubro proximo findo, foi o seguinte:

Entraram 570; sahiram 541; falleceram 60; existem 499, dos quaes são homens 297 e mulheres 202; fizeram curativos na polyclinica 285, sendo homens 175 e mulheres 110. Empolas fabricadas 5124, formulas despachadas 23.451, na importancia de 19:839$400.

Existem em todos os hospitaes 1427 doentes, sendo no Hospital Pedro II 199, no Hospital de Santo Amaro 916 e no Hospital dos Lazaros 112.

Foram removidos da penitenciaria para o Hospital de Santo Amaro 199 e para o Hospital de Sant'Anna 2.

Exames feitos no laboratorio de bacteriologia, 267.

*

Estão sendo convidados a comparecer á 1ª secção da Directoria de Obras publicas municipaes, os requerentes: Gabriel Sayegh, Carlos A. Simon & Marques, João Avelino da Fonseca, Luiz Coutinho e constructor Salvador Mesquita — Para se entenderem com o chefe; Luiza Amelia Moreira, Cesario Pereira de Lima e Elvira Bezerra Cavalcanti — Para se entenderem com o auxiliar; José S. Ribeiro — Para indicar o n° do predio; Lavinia G. Vieira de Souza — para assignar as plantas; e Nicolau Escaffuzi, artigo n° 173, da lei n.° 1.051.

*

A estação radio-telegraphica de Olinda communicou-se, hontem, com os seguintes vapores: "Weser", "Santos", "Itajubá", "Ceará", "São Leopoldo", "Holland", "Maru", "Norseman", "Bruyere", "Hazel", "Groves", "Aurigny", "Recife", "Spectator", "Orange", "Nassau", "Horncap", "Orange River", "Almanzora", "São Florentino" e "Sierra Morena".

99 annos

Do centenario, tão proximo, do "Diario de Pernambuco", escreviame ha pouco eminente universitario norte-americano: será um acontecimento de significação continental.

E mostram, de facto, os quase cem annos deste "Diario" que na America do Sul as forças de cultura vão adquirindo consistencia: deixaram de ser os moveis collados mal e ás pressas na ancia de improvisação.

Cem annos bastam para fazer a fidalguia dum jornal e a deste "Diario" está feita. Solidamente feita. Feita por uma serie de esforços intelligentes, dentre os quaes avultam o do velho Figueirôa e o do coronel Carlos Lyra.

Depois do "Diario de Pernambuco", dois annos depois, celebrará um jornal chileno, "El Mercurio", o seu centenario. Na mesma data se verificará o centenario do estabelecimento dos cursos juridicos no Brasil, que por tanto tempo foram, em Pernambuco e em São Paulo, as forças de "cohesão e cultura", a que se refere Phaelante da Camara em suggestiva monographia.

São demonstrações, essas, duma cultura que aos poucos se affirma, deita raizes, cria força, vence o meio hostil. Demonstrações contrarias aos vaticinios do divertido sr. Le Bon, essa Mme. de Thébes da sociologia. Porque é contra as prophecias do meio-sabio de "Les Annales" a America Latina se aristocratiza mentalmente. Processo lento, é claro, porque a cultura não se improvisa: porém sensivel.

Já o nosso jornalismo adquiriu um pouco daquella permanencia caracteristica do europeu. Já os nossos jornaes deixaram de ser parentes pobres, miseravelmente pobres, dos europeus e norte-americanos, para adquirir com "O Jornal", "La Prensa", "El Mercurio", "El Universal", situação de relativa egualdade, embora tão desiguaes dos europeus e norte-americanos sejam nossas condições de ambiente e de publico.

Na America do Sul, é certo, o jornalismo e até as formas superiores de creação intellectual, muito teem soffrido com a horrivel tendencia que ha entre nós para nos deixarmos, segundo as circumstancias, ou officializar, ou resvalar ao extremo do opposicionismo systematico. O emprego publico, regula no Brasil attitudes mentaes ou, pelo menos, as acinzenta ou macula, desde que os proprios cargos technicos implicam em subserviencia. Um jornal está incondicionalmente "com o governo" ou systematicamente "contra o governo", raro acima dos governos, para lhes prestigiar a acção ou a contrariar segundo o seu programma e o seu senso das cousas. E em alguns centros os jornaes se alugam para as campanhas opposicionistas com a maior sem-cerimonia deste mundo.

Dahi a condição de subserviencia da cultura á utilidade immediata dos partidos no poder ou contra o poder, ou dos grupos de plutocratas — condição que é ainda caracteristica dos nossos começos difficeis e incertos de vida mental. Condição commum á America Latina, como se deprehende dos estudos de F. Garcia Calderon.

O sr. Gilberto Amado fixou-a quanto ao Brasil na sua deliciosa "carta a Romão". Na carta em que o fino critico social desilude Romão da possibilidade de poder alguem no Brasil viver para "escrever e para pensar". Ao contrario, pensa o sr. Gilberto Amado: no Brasil o homem nascido para essas altas funcções acaba quase obrigado a "traçar artigos discutindo hypocritamente os factos quotidianos da administração com um jogo convencional de logares communs, apparecendo como admirador de homens que não merecem limpar a sola dos seus sapatos". Ha, é certo, a alternativa, esquecida pelo sr. Gilberto Amado: a de traçar o individuo artigos egualmente hypocritas, e com um jogo similhante de logares communs, mas de opposicionismo systematico á administração e systematica apologia dum Dom Sebastião qualquer.

No primeiro caso, o jogo de logares communs é demasiado conhecido para ser lembrado; no segundo caso é a eterna historia de accusar o mandarinato em vigôr de oppressões á Liberdade, á Democracia, ao Povo, ao Direito, á Constituição; de roubos os mais escandalosos; de crimes os mais violentos. Lembra-me um jornal que por muito tempo recebi da Venezuela ou de Honduras, todo rôxo de enthusiasmo pela Liberdade e pela Democracia, postas em perigo pela Tyrannia e pelo Despotismo".

Ora, nesta alternativa vive muito do nosso jornalismo sul-americano; a este rhythmo de maracatu' acaba cedendo muita joven vocação desinteressada que se esboça e se annuncia, tentando um rhythmo novo.

E' preciso reconhecer, entretanto, que do jornalismo sul-americano já se salientam jornaes com a coragem de suas attitudes e a consciencia de sua responsabilidade. E é a este numero que pertence, pelo seu programma e pelas suas tendencias, o "Diario de Pernambuco".

Seus quase cem annos representam um tradição surprehendente de fidalguia, elegancia moral e temperança verbal; e nenhuma força se tem posto com maior consistencia ao serviço do espirito de ordem nacional e das necessidades, aspirações e interesses do Nordeste Brasileiro.

Agora que entre nós se cogita dum regionalismo que una e congregue, em activa solidariedade, os Estados do Nordeste, para que melhor se estimem na sua similhança e mais se reforcem na sua fraqueza de feudos economicos e burgos-podres politicos, é justo recordar que ao esforço de hoje se antecipou o do "Diario de Pernambuco".

Em 1854, já com o formato de "folio maximo" que o distingue das primeiras edições, era o "Diario de Pernambuco", segundo Alfredo de Carvalho, "o orgam genuino de todo o norte brasileiro, circulando profusamente de Alagoas ao Amazonas, onde não occorria uma contenda politica nem uma controversia judiciaria que se não viesse debater nas suas columnas."

E em 1859 declarava um editorial: "A providencia divina, tendo collocado esta cidade no ponto mais oriental do Brasil, destinou-a para ser a intermediaria entre a Europa e as outras cidades do Imperio..." Destino em que o Recife se ha effectivamente de integrar um dia, para proveito de todo o Nordeste.

E declarava ainda o editorial (28 de novembro de 1859) em rasgada confissão de patriotismo nordestino: "Além das materias que costuma publicar o "Diario" encarrega-se de advogar especialmente o interesse de cada uma das provincias comprehendidas na zona de Alagoas ao Amazonas..." E mais adiante: "O Diario" tratará dos negocios das mencionadas provincias com a minuciosidade e interesse de um irmão desvelado, e repelle qualquer idéa de rivalidade com as suas irmans, como um meio hypocrita, uma insinuação perfida, de que se servem os inimigos da prosperidade do paiz, para nos enfraquecerem, arvorando o estandante entre povos que têm os mesmos costumes, sentimentos e principios."

Puro regionalismo, o que ahi se affirma. Donde se poderá concluir que na collecção do "Diario de Pernambuco" está a pre-historia do moderno movimento regionalista.

Tem sido assim, um orgão de opinião propria, consciente do seu destino, leal ao seu programma, o diario que em breve celebrará o seu centenario, numa affirmação clara de que a cultura deita as primeiras raizes no solo aspero da America do Sul.

GILBERTO FREYRE.

A EXPOSIÇÃO

O dia de hontem — Trabalhos escolares — Exposição de animaes — O programma das festas — O proximo encerramento do certamen — Um convite a todos os collegios do Estado — Varias notas.

Esteve hontem regularmente animado o movimento de visitantes á Exposição geral, distribuindo-se as familias, pelas barracas, pelos divertimentos americanos e pelo cine-theatrinho.

ESCOLAS MUNICIPAES

Numa das salas do pavimento superior, estão expostos os trabalhos de professoras e alumnas das escolas municipaes do Recife. Pela sua quantidade e relativa escassez de espaço, a directoria da Instrucção municipal não tem podido apresentar todos destinados a esse fim. Ha revesamento, como já tivemos opportunidade de noticiar.

Entre outros, estão presentemente expostos os seguintes:

1 almofadão bordado, da alumna Isaura Nascimento; 1 almofadão de forma triangular, da professora Luiza Cesar de Vasconcellos; 1 almofadão de seda, da professora Alayde Coutinho; 1 almofadão de couro com a figura de uma india, da professora Virginia Gasparina da Silva; 1 mappa do Brasil, a cores, do alumno Rogoberto Wanderley; 1 serviço de chá, trabalho de cariolina, do alumno José Voltaire de Oliveira; 1 almofadão com bordados em alto relevo da alumna Helenita Coriolano; 1 quebra-luz da professora Anna Luiza Ferreira Magalhães; 1 pasta com o mappa colorido do Brasil, do alumno Luiz Marques; 1 quadro, da alumna Maria Placida Pinto de Lemos; 1 cesta com flores artificiaes da professora Maria Candida Gomes de Mattos; 1 almofadão com uma capa de camurça e figuras da professora Edith Sá; 1 almofadão com uma capa de camurça com figuras, da professora Maria de Lourdes Temporal; 1 quebra-luz da professora Maria Regueira de M. Henriques; 1 cesta, da professora Santina Monteiro; 1 quadro feito com phosphoros e crvilhas seccas, do alumno Lincoln Santa Cruz; 1 quadro a crayon, da professora Maria Amelia Carneiro Leão.

EXPOSIÇÃO DE ANIMAES

Inaugura-se hoje ás 16 horas a exposição de animaes, de que tratamos hontem.

Será esta uma das mais interessantes do certamen, por apresentar o adiantamento de nossa industria pastoril.

Grande numero de criadores concorrerá com productos escolhidos de seus campos de criação.

A inauguração será feita em presença das altas autoridades.

PROGRAMMA DAS FESTAS

A Commissão executiva da Exposição deliberou que o certamen do Derby será encerrado no dia 16 do corrente.

Eis o programma das festas até o ultimo dia da Exposição.

Dia 7 — Exposição de gado vaccum, cavalar, asinino e lanigero.

Dia 8 — Exposição de cães.

Dia 9 — Concerto da tuna portugueza e chá dansante promovido pela *Pilheria*.

Dia 10 — (Feriado em Pernambuco) — Consagrado aos operarios que, terão 50 °|° de abatimento no preço dos ingressos.

Dia 11 — Dedicado ás escolas municipaes do Recife, com entrada gratuita para os respectivos alumnos.

Dia 12 — Dedicado ao *Jockey Club*, que organizou um attrahente programma.

Dia 13 — Festa das creanças com sorteio de uma linda boneca offerecida pela fabrica Fratelli Vita.

Dia 14 — Dedicado ás diplomandas da Escola de arte culinaria

Dia 15 — Sorteio dos bonus da Exposição.

Dia 16 — Encerramento solenne.

VARIAS NOTAS

Querendo proporcionar aos alumnos de todos os collegios particulares deste Estado uma visita á Exposição para que recebam uma lição pratica do que produz Pernambuco em todos os reinos de sua natureza e do adeantamento de suas industria, a Commissão executiva deliberou permittir a entrada gratuita de todos os estudantes desses estabelecimentos de ensino, bastando que o seu director ou pessoa autorisada combine, na secretaria da Exposição, dia e hora para a visita.

Louvando a deliberação dos dirigentes da Exposição estamos certos de que nenhum estabelecimento de ensino desta capital deixará passar o ensejo de proporcionar aos seus alumnos esses momentos de prazer dos quaes, intelligentemente, será tirado o maior proveito, com ligeiras prelecções sobre a nossa vida e palavras de infiltramento sobre o amor da patria.

Procurou-nos o sr. prof. José Vicente Barboza, director do grupo escolar "Martins Junior", e declarou-nos que não pertence a nenhum alumno do seu grupo o chapéo perdido ante-hontem no recinto da Exposição.

Por ter sahido truncado, reproduzimos os nomes dos cavalheiros designados pela directoria do "Jockey Club" para as festas pelo mesmo promovidas no dia 12 do corrente:

Commissão de recepção ás exmas. familias, autoridades e imprensa: dr. José Marques de Oliveira, dr. Zenobio Lins, dr. Manoel Gonçalves da Silva Pinto, cel. João Cardozo Ayres Filho, cel. A. Gonçalves Ferreira Junior, dr. Mario Castilhos do Espirito Santo, J. de Mello Filho e Walfrido Antunes.

Commissão de bufett: coronel Arthur Dubeux, Raul Neves, Alvaro Magalhães e José Lucio Ferreira.

Commissão do "Bar": coronel Antonio Loyo d'Amorim, Anthero Vieira da Cunha e dr. Eduardo Wanderley.

Commissão das dansas: Ernesto Leça, Fernando Pinto, Olivia Alvares, Luiz Cavalcanti, Mario Castello Branco e Octavio Moraes.

Commissão de convites: Ernesto Marques d'Oliveira, coronel Antonio Loyo d'Amorim e Ernesto Leça.

Escrevem-nos os srs. Cavalcanti & C. pedindo uma rectificação sobre os objectos de ceramica expostos no certamen do Derby, os quaes não foram feitos pela senhorita Lucia Cavalcanti, mas sim por esta pintados.

O proprio pedido de rectificação justifica o engano. A senhorita Lucia Cavalcanti assignou as suas pinturas. Quem percorre de relance um mostruario variadissimo como é o da exposição do Derby e encontra os objectos com a rubrica de um artista, não vae procurar outros pormenores, entrar em indagações se o artista que os subscreve o fez em parte ou no todo.

São estes os artigos de sua producção, expostos no Derby, pela fabrica *Tigre*, no valor total de 26:550$000.

1 porta-forte; 1 archivo com prateleiras; 1 dito com 24 gavetes; 1 dito com 13 gavetes; 1 cofre de 1 m. — 2 portas; 1 dito de 1 m. — 1 porta; 3 ditos de 60 c|m — 1 porta; 1 dito de 45 c|m — 1 porta; 1 prensa nickelada; 1 dita 42 c|m; 1 dita 34 c|m; 1 caixa — archivo; 1 dita para ferramenta "Ford"; 2 para-choques "Ford"; 1 fogão especial n° 4; 1 dito especial n° 5; 1 dito especial n° 6; 1 dito "Pandeiro", 5 boccas; 1 dito "Pandeiro", 4 boccas; 1 dito "Pandeiro", 3 boccas; 1 dito "Pandeiro", 2 boccas.

Esteve hontem á noite na Exposição em companhia de sua familia, o exmo. dr. Estacio Coimbra, vice-presidente da Republica.

A barraca das petisqueiras pernambucanas cedeu a noite de sabbado proximo ao *Comité noelista* que a explorará ainda em beneficio da boa imprensa.

Os herdeiros do grande paysagista pernambucano Telles Junior communicam que os quadros que dêsse saudoso patricio figuram na Exposição podem ser negociados por quem os pretenda adquirir.

Foi hontem muito apreciado no Cine-exposição o pastoril do Pina.

Argentina-Brasil

Um honroso telegramma de saudações de "La Prensa" ao "Diario de Pernambuco"

Do eminente jornalista argentino dr. Ezequiel Paz, director de "La Prensa", o grande orgão da imprensa sul-americana que honra pela sua importancia a cultura de todo o continente, recebemos hontem, á noite, n'um cabogramma, a penhorante e expressiva saudação com que illustramos, a seguir, nossas columnas:

"BUENOS AIRES, 6 — "Diario de Pernambuco". Recife — Un diario que llega en plena prosperidad y con solidos prestigios a su centenario, como ocurre hoy con el ilustrado colega de su talentosa direccion, constituye un exponente de lo que puede realizar el periodismo, cuando se pone al servicio de la verdad, de la justicia y de la cultura general.

Su arraigo en la opinion publica de ella nacion hermana es algo que regocija por igual a todos los que formamos en las filas de la institucion y practicamos los elevados y nobles postulados que la hacen respetable y necesaria a las democracias modernas.

Reciba Usted, junto con mis placemes sinceros en esta fecha que es grata para todos los organos de publicidad de nuestra America, mis mejores votos por que la larga jornada que termina, sirva de punto de partida a otra igualmente provechosa para el pueblo brasileno, cuyos intereses sirve Usted con tanta inteligencia, abnegacion y patriotismo. (a) — EZEQUIEL P. PAZ, director de "La Prensa".

EM QUATRO LINHAS

A Prefeitura do Recife, pagará hoje 6.° dia util ao professorado da letra A a L inclusive as professoras dos grupos.

*

O administrador do mercado de São José suspendeu por 8 dias, o talhador Manoel Sotero, por ter vendido um kilo de carne verde faltando 200 grs.

*

Continua a ser convidado a comparecer á Directoria do expediente da Prefeitura o sr. Manoel do Carmo Almeida, a negocio de seu interesse.

*

O sr. administrador dos Correios deste Estado concedeu 30 dias de licença a contar de 23 de outubro findo, com ordenado, ao auxiliar Enoé N. M. Lobato.

*

Foram concedidos 5 mezes de licença, com dous terços da gratificação, a contar de 1.° de agosto ultimo á ajudante de agencia do correio de Palmares.

ULTIMA HORA

Pela "Western Telegraph"

Serviço especial do "Diario de Pernambuco" e da Agencia Havas

INTERIOR

RIO, 6 — A Camara reconheceu hoje o sr. Afranio Peixoto, deputado federal pela Bahia.

Em seguida foi iniciada a votação, em terceiro turno, do orçamento da guerra.

Não houve numero para a votação.

—

RIO, 6 — Os elementos dissidentes da Associação commercial de Nictheroy estão organisando um centro de Commercio e Industria.

—

RIO, 6 — Foi assignado um decreto regulando o livramento condicional.

—

RIO, 6 — Foi sanccionada hoje a resolução legislativa que autorisa o governo a educar gratuitamente, no Collegio Militar ou no Collegio Pedro II, o escoteiro Alvaro Silva que fez o raid Rio-Santiago.

—

RIO, 6 — Foi concedida a aposentadoria do ministro do Supremo Tribunal federal, sr. Herminio do Espirito Santo.

—

RIO, 6 — Chegou hoje, aqui, o bote "28 de Julho", sendo recebido festivamente. A colonia maranhense promove grandes festas, em sua honra.

—

RIO, 6 — O coronel Trajano Ferraz de Oliveira seguirá no dia 14 do corrente para a Bahia, afim de commandar a sexta região militar.

—

RIO, 6 — Além de dois submersiveis que acompanham o couraçado "Minas Geraes" irão outros navios combater e aprisionar o "São Paulo".

—

RIO, 6 — Foi confirmada a multa de 500$000, imposta pela Alfandega do Recife á firma Alfredo Seve.

—

RIO, 6 — Telegrapham de Itajubá dizendo estar enferma, inspirando serios receios, a esposa do sr. Wenceslau Braz.

—

RIO, 6 — Foram assignadas hoje as seguintes promoções:

Na arma de cavallaria:

A coronel, os tenentes coroneis Adolpho Rodrigues de Mesquita e Euclydes de Oliveira Figueiredo;

a major, os capitães, Themistocles Paes de Souza e Francisco de Castro Pinheiro Bittencourt; e

a capitão, os primeiros tenentes Mario de Sá Britto e Carlos Paulo.

No corpo de saude:

A coronel, o tenente coronel Oscar da Silva Gradim;

a tenente-coronel, o major João Affonso Ferreira de Souza;

a major, o capitão Cesario Corrêa de Arruda; e

a capitão, os primeiros tenentes, Alpheu Tourinho e Theodoro Silva.

—

RIO, 6 — Hoje, á tarde, o sr. Oreso de Oliveira Santos, após forte discussão, detonou o revolver contra o peito de sua esposa, Maria José de Almeida, de 18 annos de idade, tentando em seguida suicidar-se.

Ambos estão em gravissimo estado.

—

RIO, 6 — Hoje, no Senado, o sr. Sampaio Correia justificou as restricções que fez hontem, na occasião de ser votada a moção de solidariedade ao governo, dizendo que jamais deu á mesma o seu passo incondicional.

Ao terminar o sr. Sampaio Correia declarou que renunciava o logar que occupa na commissão de finanças.

O sr. Antonio Azeredo declarou que nenhuma razão justificava a sua demissão e consultando ao Senado este, unanimemente, negou o pedido de demissão.

Em seguida foi approvado, contra o voto do sr. Thomaz Rodrigues, o projecto que concede licença ao sr. Cunha Pedrosa, ministro do Tribunal de contas.

—

MERCADO DO RIO

RIO, 6 — Mercado de cambio: Os bancos saccaram hoje ás taxas de 5 7|8 d. e 5 15|16 d.

Café: Arroba: 588000. Stock: 267.230 saccos.

Assucar: Existem em deposito 86.820 saccos.

Algodão: Stock: 14.322 fardos.

EXTERIOR

PARIS, 6 — O ministro do exterior apresentou um projecto á Camara, autorisando a ratificação da convenção e protocollo, relativos á simplificação das formalidades aduaneiras, assignado em Genebra, no dia 3 de novembro de 1923 e que tambem fora assignado pelo Chile, Brasil, Uruguay e outras nações.

—

PARIS, 6 — "Le Journée Industrielle" annuncia hoje a inauguração, no dia 10 de dezembro, de uma linha aerea franceza, entre a França, o Brasil e a Argentina.

A primeira viagem será entre Pernambuco e Buenos Aires.

Os aeroplanos seguirão em breve para a America do Sul.

Haverá um serviço de communicações rapidas entre Pernambuco e Dakar, onde os aeroplanos levarão os passageiros a Toulouse, via Casa Blanca e Barcelona.

—

PARIS, 6 — "Le Temps" noticia hoje que se realisará no ministerio do exterior uma importante reunião, sob a presidencia do sr. Herriot, devendo comparecer os srs. Clementel e Robineau, governador do "Banco da França" e secretario geral do mesmo, sr. Leydoux, director adjuncto dos negocios politicos e Aron e Dayras, peritos francezes, da Conferencia financeira interalliada, destinada a fixar a attitude dos representantes francezes na proxima conferencia entre os ministros das finanças, alliados.

—

LONDRES, 6 — De Kovno:

A Lithuania e a Tcheco-Slovaquia ratificaram hoje o tratado commercial, ha dias estabelecido.

—

LONDRES, 6 — Foram presos e condemnados á morte dois communistas, dos 159 accusados de conspirar contra o Estado.

—

LONDRES, 6 — Os circulos autorisados confirmam como certa a nomeação do sr. Chamberlain para o cargo de ministro do exterior.

—

LONDRES, 6 — Alem dos membros do gabinete, já annunciados, foram nomeados tambem, lord Curzon, como leader, da Camara dos lords; lord Cave, para chancellier; Joynson Hicks, ministro do interior; lord Percy, ministro da instrucção; Neville Chamberlain, ministro da hygiene; Hoare, aeronautica; sir Maitland, trabalho e general Amey, ministro das colonias.

—

LONDRES, 6 — O novo gabinete ficou assim organisado:

Presidente, Stanley Baldwin; lord do sello privado, marquez de Salisbury; leader da Camara dos lords, marquez de Curzon; presidente da Camara dos lords, visconde de Cave; marinha, Bridgman; India, lord Brihenhead; aviação, Samuel Hoare; commercio, Philip; Neville Chamberlain, agricultura; Wood, trabalho; procurador geral do reino, Douglas Hogg; exterior, Austin Chamberlain; finanças, Winston Churchill; interior, Joynson Hicks; guerra, Woerthinton Evans.

—

NEW YORK, 6 — Estão quasi concluidas as negociações para um emprestimo ao Estado de São Paulo no valor de 20 milhões de dollars.

Estão interessadas as firmas Speyer Company, de New York e Schnoereder Brothels, de Londres.

No dia 27 do corrente será installada a 4.ª sessão ordinaria do Tribunal do jury do Recife, sob a presidencia do dr. Adolpho Cyriaco da C. Ribeiro.

DR. ESTACIO COIMBRA

Regressou hontem de Barreiros, onde se achava desde a semana passada, o exmo. dr. Estacio Coimbra, vice-presidente da Republica.

O eminente pernambucano deverá embarcar, no dia 13 para a capital federal.

MUTILADO

Os precursores do "Diario de Pernambuco"

Apezar de Portugal ter gosado das vantagens da arte typographica desde 1454 (Ribeiro dos Santos — *Memoria da Academia de Lisboa*, VIII) somente trezentos e muitos annos depois tivemos a imprensa no Brasil e isso mesmo devido á vinda — não digo "fuga" em homenagem ao meu eminente amigo dr. Oliveira Lima — do principe d. João, o infeliz marido de d. Carlota Joaquina e a quem a nossa patria deve um grande surto de progresso.

Mauricio de Nassau tudo fez para montar uma typographia em Pernambuco e os seus esforços constam da correspondencia que José Hygino exhumou dos archivos da Hollanda, mas infelizmente não havia um typographo que quizesse vir exercer a sua profissão no novo mundo.

Quando nos libertámos do dominio hollandês, não foi de senhor, porque a restauração foi esforço nosso e poderia ter sido completada com a independência, com ou sem rei, alguem houve que montasse em Pernambuco uma pequena typographia para impressão de letras de cambio e orações religiosas. Logo que disso teve conhecimento, a metrópole portuguêsa ordenou o seu sequestro, em 1706, ao governador Castro Moraes, ordem que foi repetida em 1747 a d. Marcos de Noronha, com a recommendação de deter o possuidor de "certa quantidade de letras de imprimir".

A' metropole não convinha o desenvolvimento da instrucção na colónia. Temos no Instituto archeologico uma ordem de fechamento de uma áula publica, no século XVII, com palavras de censura para quem—um pobre frade — a abrio.

Os impressores eram processados como falsários e os prelos destruidos como máchinas infernaes.

Esse "carinho" da metropole não era somente relativo ás letras. Tambem ás industrias. Em 1785, d. Maria I baixou um alvará mandando destruir os primeiros teares installados no Rio de Janeiro, só permittindo que no Brasil se tecessem "grosserias de algodão para vestuário ou cobertura de nêgros".

Os meus amigos portuguêses, se isto fosse um discurso, atirar-me-iam um aparte, desses que fazem o orador silenciar:

— Não admira que Portugal fizesse isso com a colónia ha duzentos annos, pois, já houve um governador pernambucano que em pleno seculo XX fechou uma escola superior e matou a Liga contra o analphabetismo, cortando-lhe pequena subvenção, do que resultou o desapparecimento de centenas de escolas primárias para adultos!...

Como esse aparte me desnortearia, passarei adeante sem commentar os bons ou maus intuitos dos guilhotinadores da instrucção no Brasil, no periodo colonial.

—

Com a vinda de d. João, principe regente, chegaram ao accaso, alguns caixões de typos e material typographico. Ao accaso, porque esse material tinha sido encommendado á Inglaterra para Lisboa. Estava na alfandega ainda encaixotado.

Na precipitação da viagem — aqui bem saberia "fuga" — foram os caixões mettidos por engano a bordo da fragata *Medusa* e vieram para o Rio.

A 13 de Maio de 1808 foi então fundada a *Impressão regia* que, com as modificações que tem soffrido, é hoje a *Imprensa Nacional*. Della sahio a 10 de setembro de 1808, a *Gazeta do Rio de Janeiro*, o primeiro jornal que se publicou no Brasil.

Certo, o *Correio brasiliense* de Hypolito José da Costa antecedeu sessenta e tantos dias a *Gazeta do Rio de Janeiro*, exerceu mais influencia na vida nacional que esta, mas era impresso em Londres e só clandestinamente circulava no Brasil, pois, o seu director era um evadido dos carceres da Inquisição.

Tivemos ainda, no Rio de Janeiro, *O conciliador do Reino Unido*, em 1821 redigido por José da Silva Lisboa, depois visconde de Cairú; o *Diario do Rio de Janeiro*, tambem em 1821 e ainda o celebre *Reverbero*, do conego Januario, *O jornal de annuncios*, *Sabatina familiar dos amigos do Bem Commum*, *O amigo do rei e da nação*, *o Dispertador brasiliense*, *O bem da ordem*, *O constitucional*, *O Espelho*, *a Imprensa do Diario* — todos de 1821 e de vida ephemera, *O regulador brasilico luso*, *Republicano liberal*, *O papagaio*, *Os annaes fluminenses*, *Volantim*, *Periquito da Serra dos orgãos*, *Macaco brasileiro*, *Reclamação do Brasil*, *Compilador constitucional*, *O cruzeiro*, *Memorial apologetico* e *Correio do Rio de Janeiro*—todos do anno de 1822. Após a Independencia vieram *Diario do governo*, *O Sylpho*, *O semanario Mercantil*, *O Diario do Commercio*, *Diario da assemblea geral e constituinte*, *Brasileiro resoluto*, *Estrella brasileira* e *o Tamoyo*, em 1823; *A folha mercantil*, *O caboclo* e o *Constitucional*, em 1824, *O grito da nação* e *Dario mercantil*, em 1825.

Depois do Rio de Janeiro, foi a Bahia quem teve as primazias da imprensa, com a circulação da *Edade de ouro do Brasil* sahida a 14 de maio de 1811. Seguiram-se-lhe, ainda na Bahia, *As vaidades ou ensaios de literatura*, em 1812, *Semanario civico*, em 1821, *Diario Constitucional*, *A sentinella bahiana*, *O analysta* e o *Baluarte*, ainda em 1821.

Pernambuco vem em terceiro lugar, mas passarei antes uma revista sobre as outras provincias que publicaram jornaes antes do apparecimento do *Diario de Pernambuco*.

Depois de Pernambuco, vem o Pará, com o seu *Paraense*, publicado em maio de 1822 e o *Luso paraense*, de 1823.

Pertence ao Maranhão o quinto lugar com o *Conciliador do Maranhão* iniciado como jornal manuscripto e impresso, do nº 35 em diante, a 10 de novembro de 1821. Seguiram-se-lhe *Folha medicinal do Maranhão*, *Argos da lei*, *a Palmatoria semanal* e *A Gazeta da verdade* (1822), *Gazeta extraordinaria do governo da provincia* e *Diario Eclesiastico independente* (1823) *O amigo do homem* (1824) outro *O argus da lei* e o *Censor* (1825)

Agora a vez do Ceará, que neste anno festejou o primeiro centenario da introducção da imprensa. O seu primeiro jornal foi o *Diario do governo do Ceará*, publicado em 1 de abril de 1824, redigido pelo celebre padre Moreró e sahido da typographia que para ali enviara Manoel de Carvalho, com o fim de fomentar as suas ideas republicanas.

Alem destes, em nenhuma outra provincia houve jornaes antes de 1825, anno em que surgio o *Diario de Pernambuco*.

—

Agora um rapido olhar sobre Pernambuco, terceiro ponto, em que no Brasil surgio a imprensa e aquelle em que primeiro madrugou a arte typographica.

Não falando na pequena officina destruida em 1706 por ordem da metropole, a primeira typographia que tivemos foi a do Ricardo Catanho, importada em 1815, mas cujo funcionamento só se iniciou com a revolução de 1817.

Opina Alfredo de Carvalho (*Annaes da Imprensa periodica pernambucana*) baseado numa informação pouco segura de Pereira da Costa (*Estabelecimento e desenvolvimento da imprensa em Pernambuco*) que o primeiro fructo dessa officina foi o *Precisco* de José Luis de Mendonça, datado de 10 de março de 1817 e publicado a 28 do mesmo mês, o que não parece verdade, segundo uma memoria que apresentei ao Primeiro Congresso brasileiro de jornalistas, em 1918, porquanto vi no archivo do sr. Barão de Studart uma proclamação dos revolucionarios de 1817, assignada por todos os membros do governo provisorio excepto Domingos Theotonio Jorge, com a data de 9 de março, proclamação que se acha transcripta na *Revista do Instituto do Ceará* (1917).

Foi a *Aurora pernambucana* (27 de março de 1821) o nosso primeiro jornal, ao qual se seguiram a *Segarrega* (1821-1823), o *Relator verdadeiro* (1821-1822), *Gazeta extraordinaria do governo* (1822), *O conciliador nacional* (1822-1823), *O maribondo* (1822), *Gazeta pernambucana* (1822-1824) *Gazeta do governo temporaneo* (1822), *Gazeta do governo provisorio* (1822), *Gazeta Extraordinaria pernambucana de no Brasil* (1823), *Diario do governo* (1823), *Sentinella da liberdade na guarita de Pernambuco* (1823-1824), *Diario da Junta do governo de Pernambuco* (1923), *Escudo da liberdade no Brasil* (1823), *Diario do governo de Pernambuco* (1823-1824), *O Typhis pernambucano* (1823-1824), *O liberal* (1823-1824), *Diario do Governo* (1824), *O argus pernambucano* .... (1824), *Desengano aos brasileiros* .. (1824), *Registo official do governo de Pernambuco* (1824), *Diario do Governo de Pernambuco* (1824-1825).

*

Foram estes, em Pernambuco e nas outras provincias, os precursores do *Diario de Pernambuco*, os jornaes que o antecederam, que se publicaram antes de 7 de novembro de 1825.

Delles nenhum resta. Desappareceram todos.

Fora delles ha um falso precursor. E' o *Jornal do Commercio* do Rio de Janeiro que, tendo circulado pela 1ª vez a 1 de outubro de 1827, pretende ser o decano da imprensa brasileira, pretenção que muitos acolhem sem examinar que se trata simplesmente de uma questão de facto, de um caso chronológico...

Como já não existe nenhum jornal dos que surgiram antes de 1825 e cujos titulos foram citados neste artigo, o *Diario de Pernambuco*, que hoje completa 99 annos de publicação ininterrupta, sem ter sido o mais antigo dos jornaes brasileiros é hoje o decano da imprensa brasileira, qualidade que só perderia com o seu desapparecimento, se fosse possivel fazer aos pernambucanos a injuria de julgal-os capazes de consentir na extincção desse pharol que ha um seculo nos illumina; desse archivo sempre em dia que é uma veneranda tradicção do nosso passado e a fonte mais crystallina da historia de Pernambuco desde o segundo quartel do seculo XIX até o presente.

MARIO MELO.

SABBADO E DOMINGO

no THEATRO MODERNO

A "BOTELHO FILM" apresenta o magnifico film natural em 5 deliciosos actos:

Deem Azas ao Brasil

Este film é, nada mais nada menos, que uma REPORTAGEM COMPLETA de tudo quanto diz respeito á aviação.

Reportagem feita atravez as objectivas, as fieis bisbilhoteiras, que sabem ver, mas não sabem mentir, e que por isto mostram as cousas como ellas são.

E porque assim é, neste film ides conhecer o ponto do progresso a que já no mundo attingiu a aviação; o interesse que pelo incremento da mesma tem tomado a Italia, a Inglaterra, os Estados Unidos e até a enfraquecida Allemanha; o que já temos e o que ainda precisamos ter, para que na paz ou na guerra tenhamos o logar que nos compete no concerto das Nações poderosas.

Para maior brilho e maior realce a este patriotico espectaculo, faremos acompanhar o formidavel e querido artista comico, que tambem prima pelo... patriotismo HAROLD LLOYD na impagavel producção da PATHE' NEW YORK, em 2 actos formidaveis de espirito e graça

O PRINCIPE MASCARADO

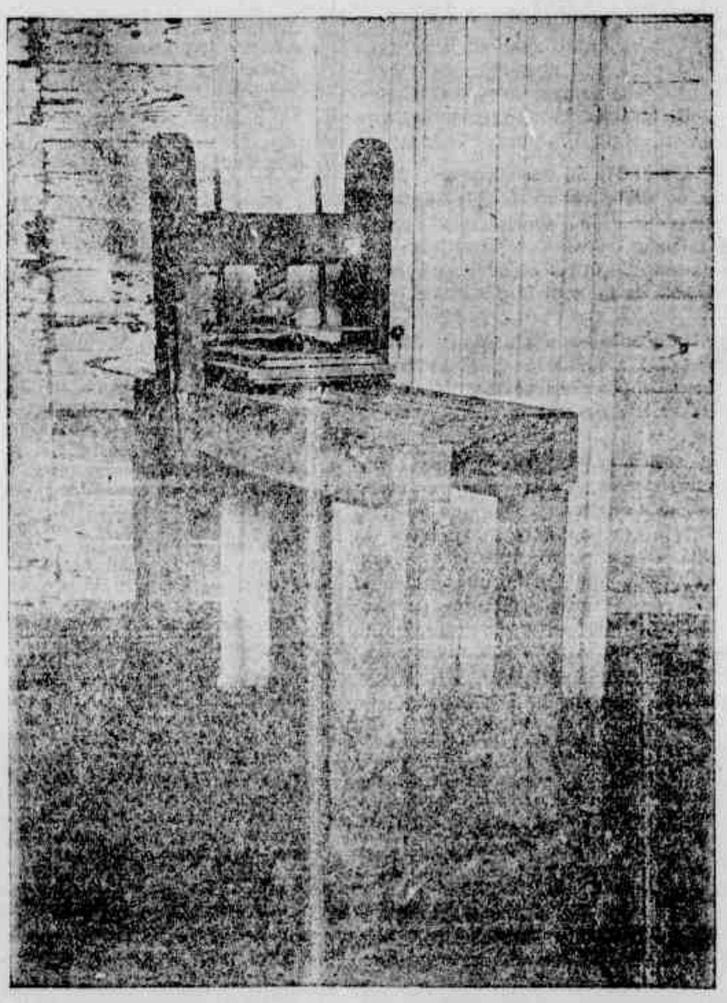

O primeiro prelo, tosco e rudimentar, que servio ao "Diario de Pernambuco", e no qual foi impresso o seu 1.º numero a 7 de novembro de 1825.

Medicina, Historia e Tristezas

Para gloria de nossa incipiente Faculdade de Medicina foi a these de um de seus alumnos — Matheus de Lima — sobre tristeza da raça, a que mais prendeu a attenção da *Semana medica*, ultimamente realisada.

Pelo menos a que provocou mais celeuma, cá fora, entre nós, leigos da chamada sciencia de Hippocrates.

E Gilberto Freyre, numa escaldante proclamação aos "Senhores doutores," rendilhou commentarios aos votos dos drs. Amaury de Medeiros e Ulysses Pernambucano, contrapondo-lhes razões outras.

Acerca das *luminosidades* como causa da tristeza nacional metto meu bico no sacco. Não dou um pio. Neste ponto minha ignorancia faz-me triste como um noitibó. E é só quando fico triste: quando reconheço o illimite de minha ignorancia.

Do *luminosidades* as que, ás vezes, podem attingir os meus olhos de myope, são as das *estrellas* de theatro. Fóra disto, estou encandeiado.

Meu cuidado, porém, de folhear, desde creança, paginas da historia patria, nessa mania que tenho de amar o meu paiz, leva-me a pender, alguma coisa, para a opinião do meu distincto amigo director da Escola Normal.

Ao calor da discussão, disse Ulysses Pernambucano que a tristeza brasileira provem das tres raças formadoras da nossa — o caboclo, "altivo, indomavel, bravio, mas triste"; o negro, trabalhador infatigavel, mas torturado pela saudade da terra natal e da liberdade" e o portuguez vindo até nós, representado pelo "de mais baixa esphera, degredado ou para tentar a sorte."

Não seria completamente assim, e Gilberto Freyre apresenta opiniões valiosas de Oliveira Lima, Arthur Orlando e outros em contraposição ás de Oliveira Martins, José Verissimo e Sylvio Romero.

Cita Elysio de Carvalho quando diz: "Naquella epoca se punham com a pena de degredo muitas "culpas" que ha largo tempo, deixaram de figurar nos codigos e que portanto não deshonrariam ninguem."

Concordo. Hoje taes penas não deshonrariam ninguem. Naquelles tempos, porém, deshonravam e tanto bastava para que, os por ella attingidos se sentissem humilhados. A humilhação não será um grande factor da tristeza?

Que grande parte de nossa colonisação foi feita por degradados, é indiscutivel. E neste accerto, já contava Frei Vicente do Salvador, o autor da mais antiga Historia do Brasil e que se não prima pelo commentario brilhante de um Oliveira Lima possue, entretanto, a investigação fria do chronista, aliás contemporaneo da epoca: que 400 degradados acompanharam ao Brasil o primeiro governador geral Thomé de Souza. (Fls. 149 daquella Historia, commentada por Capistrano de Abreu).

E adeante no capitulo XXXIII (fls. 372) transcreve a seguinte sentença ironica (?) de um bispo de Leiria: "Vá degradado, por tres annos, para o Brasil, donde tornará rico e honrado."

Demos de barato, mesmo, que os nossos colonisadores fossem todos da fina flor portugueza. Para cá vieram afastados da familia e sentindo a nostalgia da patria. Nostalgia e saudades essas não lhes amargurariam a alma, enchendo-a de tristuras?

No apurar da mantelga, entretanto, estou em desaccordo com todos. O brasileiro não é tão triste assim como vem sendo pintado, desde os tempos em que a Patria está "á beira do abysmo." Isto é, desde quando ella surgiu.

Não temos, é possivel, a gargalhada franca, reboante. Não nos falta porém, o riso baixinho e a satyra popular.

Não ha acontecimento no Brasil em que não surjam os dichotes grotescos, as modinhas avaccalhantes e os appellidos espirituosos. Ou se dá uma alcunha ao candidato á presidencia da Republica ou elle é logo classificado em pouco tempo de chefia. E tivemos o Dorminhoco, o Pavão, o Dudu' o pescador de Itajubá, o tio Pita, sem que seja preciso citar mais, para não cahir na suspeita de revoltoso.

As nossas revoluções levam o sello da caricatura, fingem-se proclamações risiveis dos Isidoros e ninguem as leva a serio. Desmoralisam-se pelo ridiculo.

Se aos poetas choromingões, marca Casimiro de Abreu, devemos muita lamuria, nos Gregorio de Mattos, Gregorio Junior, e nos nossos vates mais mutos encontramos muita coisa para rir. A "embolada" faz rir enquanto o fado faz chorar.

Bastos Tigre, Raul Pederneiras e o "D. Quixote" fazem das suas, imitados em todo o paiz por humoristas que surgem a dar com o páo.

E o rebolante maxixe, as marchas do frevo carnavalesco, não tocam até o fundo da alma, fazendo-a dansar tambem?

Quando, por exemplo, morre um barão do Rio Branco fazem-se dois carnavaes e... viva a pandega!

De triste, o que mais temos no Brasil é, decerto, a graphia dupla de seu nome, não se sabendo ainda se com s ou com z, e as trapalhadas da sua historia.

O descobrimento foi obra do accaso ou entrou nos planos do Pedr'Alvares? Já está assentado, pelos legisladores, se a 22 de Abril ou a 3 de Maio?

Mas os senhores do Congresso que isto não endireitam marcham alegres (e que alegria!) todos os fins de mez para receber o milho.

Nisto é que vae tanta tristeza que até faz morrer... de riso.

SAMUEL CAMPELLO.

—

— Nos meus versos "Vingança de cedro", publicados hontem, onde se lê — "fez aquelle mão recuar por um momento" — leia-se: "fez aquelle homem mão recuar por um momento."

PREFEITURA DO RECIFE

O sr. director da secção de Fazenda da Prefeitura municipal exarou, ante-hontem, os seguintes despachos:

Theodorico de Oliveira — Junte quitação dos emolumentos da vistoria referente ao exercicio de 1924; Felinto Elysio de Carvalho Couto — Junte quitação do imposto de limpeza relativa ao 2º semestre de 1924; Sociedade Beneficente da Magdalena — Compareça a esta Directoria; Amelia de Menezes de Andrade — Promova a averbação do titulo de acquisição do terreno.

O sr. secretario da Fazenda assignou, hontem, um acto: nomeando o cidadão João Barbosa Diniz para exercer o cargo de agente fiscal do imposto de estatistica, vago em consequencia do fallecimento do effectivo, João Chrispiniano Barbosa Diniz.

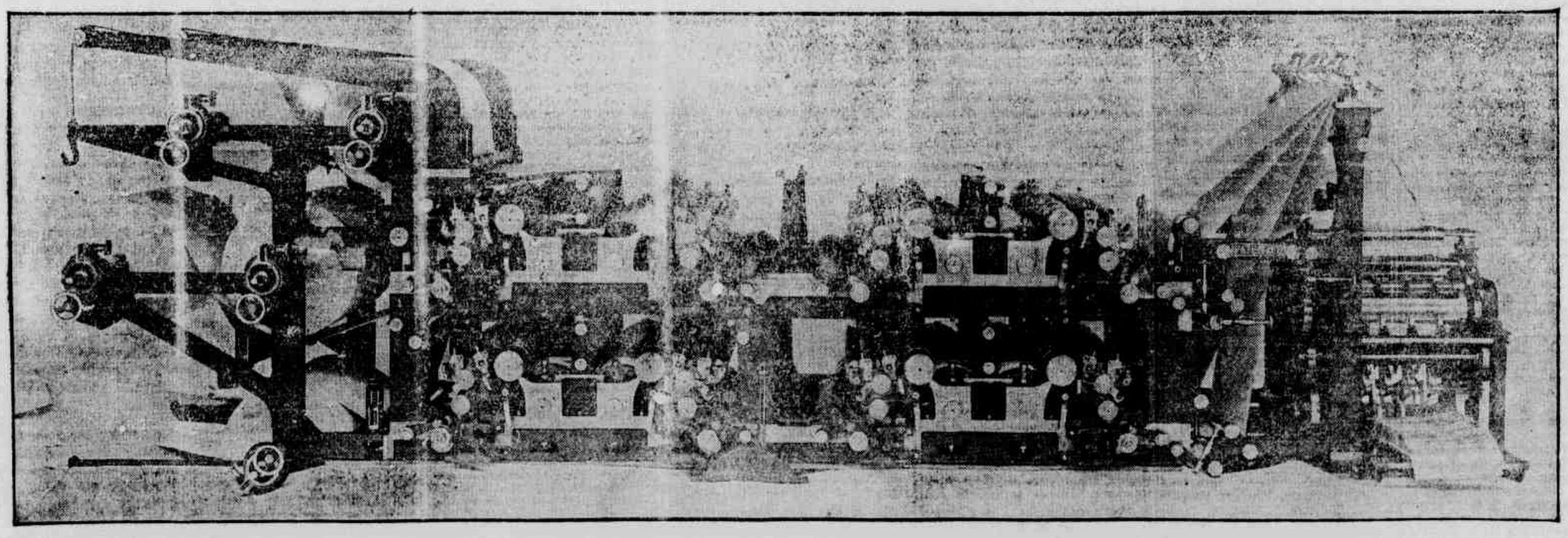

A "DUPLEX TUBULAR PRESS" em que é impresso actualmente o "Diario de Pernambuco". Primeiro prelo desse genero installado no Brasil, com a tiragem de 30.000 exemplares a hora ou sejam 500 por minutos, de 2 a 16 paginas.

ILEGÍVEL

AO COMMERCIO

As instituições Commerciaes e Bancarias estabelecidas nesta praça e representadas pelos seus Directores e Gerentes abaixo assignados, tendo verificado a incontestavel utilidade e o grande alcance da publicação intitulada **DIRECTORIO COMMERCIAL BRASILEIRO**, de que é Director o Sr. **O. R. DANTAS** e cuja primeira edição sobre o Estado de Pernambuco appareceu em 1922, recommendam aos Srs. Commerciantes e Industriaes a referida obra, a cujos organisadores deveriam ser fornecidos, com bôa vontade e solicitude, os dados necessarios á sua compilação, de modo que o volume a apparecer em 1925 possa melhor preencher os fins a que está destinado, que são o de facilitar, no paiz e no estrangeiro, o conhecimento das firmas pernambucanas em actividade commercial e de propagar as grandes possibilidades economicas e o sempre crescente desenvolvimento do Estado.

As informações que apparecem no **DIRECTORIO** serão publicadas gratuitamente.

Recife, Novembro de 1924.

ASSOCIAÇÃO COMMERCIAL DE PERNAMBUCO — Abelardo Alves Fernandes, 1.º Secretario.

BANCO DO BRASIL — Seraphico Souza, Gerente interino.

BANCO DO RECIFE — Manoel Gonçalves da Silva Pinto, Gerente.

BANCO AUXILIAR DO COMMERCIO — Arthur P. dos Santos, Gerente.

BANCO DO POVO — Arthur P. de Lemos, Gerente.

BANCO MERCANTIL DOS VAREJISTAS — Heitor Fernandes, Gerente.

BANCO NACIONAL ULTRAMARINO — D. Ramos, Sub-Gerente.

BRISTISH BANK OF SOUTH AMERICA, LTD. — R. O. P. Pilgrim, Gerente.

BANK OF LONDON AND SOUTH AMERICA, LTD. — F. Whittle, Gerente.

NACIONAL CITY BANK OF NEW YORK — H. G. Fraser, Gerente.

BANCO BRASILEIRO ALLEMÃO — H. Naumman, Director.

BANQUE FRANÇAISE ET ITALIENNE POUR L'AMERIQUE DU SUD — N. Ferroni, Gerente.

Diario Social

ANNIVERSARIOS

Fazem annos hoje:

Sr. major Manoel Teixeira Basto, estimado amanuense dos Correios; sr. Manoel do Couto Medeiros, chefe da firma Medeiros & Cia., desta praça; Gilda, filhinha do sr. Saul Cunha, funccionario do Banco Nacional Ultramarino, e de sua esposa d. Marietta Moreira da Cunha; senhores: Amarilo de Paula Barros; Pedro Soares de Alencar; Paulo Cabral de Siqueira Monteiro; João Guadelupe Gomes; major Leonardo Selva, escripturario da Recebedoria do Estado; senhoras: Tiburtina da Silveira Braga, esposa do sr. Arthur S. Braga; Rosa Marques de Oliveira, esposa do sr. Raul Coriolano de Oliveira; Albertina Carmello Lyra, viuva do sr. Benicio Octaviano de Lyra; senhoritas. Abuendia Mello Azedo; Camilla Pires de Mendonça, irmã do sr. Nathanael Mendonça; Virginia Pereira de Mello; pequenos: Mario, sobrinho do sr. Alfredo Soares de Mello, auxiliar do commercio; Felippe, filho do sr. Jorge C. de Siqueira Mello; Octaviano, filho do sr. Fructuoso Costa e d. Bemvinda Lopes Costa; sr. Armando Martins, filho do sr. coronel Elpidio Martins, commerciante nesta cidade; sr. Manoel Freire da Rocha, pratico da Armada; sr. Julio Pestana de Mello.

*

Decorre hoje o anniversario natalicio da galante senhorita Alayd Moreira Reis, titulada pelo Collegio Santa Margarida, filha do sr. coronel Manoel Moreira Reis e irmã do joven facultativo dr. Arnaldo Moreira Reis.

*

Mlle. Eulalia Nobre faz hoje mais um anno de seu natal.

*

Tem na data de hoje o seu anniversario natalicio Herta, filhinha do sr. professor Eustorgio Wanderley e de sua exma. esposa.

*

O joven cirugião-dentista Alderico Valois, residente em Victoria, neste Estado, completa annos hoje.

*

Assiste, hoje, ao decurso de seu anniversario natalicio a exma. sra. d. Elvira Lyra da Silva, consorte do sr. Luiz Benedicto da Silva, funccionario de categoria da "Société Cotonnière Belge Bresilienne", em Jaboatão.

*

Vê passar hoje o dia dos seus annos mlle. Alzira Farias, titulada pelo Collegio Prytaneu e filha do fallecido coronel Peregrino de Farias.

*

Dr. Manoel Gonçalves Pinto — Faz annos hoje e não hontem, como por equivoco foi publicado, o sr. dr. Manoel Gonçalves da Silva Pinto, director-gerente do Banco do Recife e figura de destaque nos circulos financeiros de Pernambuco.

Amplamente relacionado em nosso meio social, não faltarão ao illustre anniversariante expressivos testemunhos de merecido apreço e sympathia.

*

Passa, hoje o anniversario natalicio da exma. sra. d. Sonia Bezerra Correia, digna consorte do tenente João Correia, official de nossa marinha, residente em Maceió. Por esse motivo, receberá as pessôas de sua intimidade.

*

Dr. Adrião Tocantins — Fez annos ante-hontem e não hontem, como foi por equivoco publicado, o sr. dr. Adrião Tocantins, closo gerente da Caixa Economica Federal.

*

Dr. Manoel da Silva Pinto — Recebeu, hontem, muitas homenagens pelo transcurso do seu anniversario natalicio, o sr. dr. Manoel Gonçalves da Silva Pinto, operoso gerente do Banco do Recife.

Ex-presidente da Associação Commercial, o anniversariante é uma das figuras de maior distincção em nosso meio social.

*

Completa annos amnahã a graciosa pequena Genny, filhinha do sr. Alvaro Marques, representante da firma commercial Francisco Pinto & Cia.

Por esse motivo os seus paes offerecem um chá ás pessôas de suas relações.

*

CASAMENTOS

Em 26 de outubro proximo findo realisou-se o enlace matrimonial do sr. Alberto de Sousa Leão com a prendada senhorita Maria Amara R. de Sousa Leão.

O novo casal está residindo em Joaquim Nabuco, onde teve logar a corimnia.

*

No 2.º cartorio de casamentos estão correndo nesta cidade, proclamas dos seguintes contrahentes:

José Nogueira Cahu' e d. Petronilla da Silva Macedo, solteiros, naturaes deste Estado, residentes no Arraial.

Antonio Carneiro dos Santos, residente em Campo Grande na Graça e d. Alzira Francisca da Silva, residente na Gameleira, em S. José, solteiros, naturaes deste Estado.

Pedro Chrispim de Carvalho, residente no Poço e d. Anna Santiago de Albuquerque, residente em Afogados, solteiros, naturaes deste Estado.

Antonio Roque da Silva e d. Josepha Marques Pimentel, solteiros, naturaes deste Estado, residentes na Boa Vista.

José Jacintho de Oliveira e d. Santina Pires Raposo de Oliveira, solteiros, naturaes deste Estado, residentes na Graça.

João José da Silva e d. Luiza Maria José, solteiros, naturaes deste Estado, residentes na Iputinga.

Cicero Telles Barreto, residente na Escada, e d. Maria José dos Santos, residente na Graça, solteiros, naturaes deste Estado.

*

ASSOCIAÇÕES

Associação dos ex-alumnos de D. Bosco — Foi solennemente empossada, na terça-feira ultima, a directoria que tem de dirigir a Associação dos ex-alumnos de D. Bosco no anno social de 1924-1925.

O acto foi bastante concorrido, sendo assistido pelos representantes das autoridades, da imprensa e muitas exmas. familias da nossa alta sociedade.

Realizou-se num dos vastos salões do Collegio Salesiano, com uma sessão magna, sob a presidencia de honra do virtuoso padre dr. Carlos Leoncio.

A nova directoria acha-se assim organizada: — presidente, Adarico Negromonte; vice-dito, Manoel Maciel Didier; 1º secretario, Antonio Guilhermino dos Santos; 2º dito, Vicente Wanderley; thesoureiro, dr. Armando Pasini; vice dito, Luiz G. Morim; orador, dr. Oscar Mendes; vice dito, Mario Libanio; conselheiros, dr. Murilio Lapa, F. Assis Sá Leitão, Eduardo Malheiro, Agripino Lima, Eduardo Couto e Henrique Penna.

*

Loja theosophica Henry Olcott — Terá logar amanhã, ás 19 1|2 horas, á rua Barão de São Borja, 174, a decima reunião do curso de theosophia, que ora vem se realizando na loja theosophica Henry Olcott.

Será tratado, na mesma reunião, assumpto de summa importancia, pelo que são convidados a comparecer todos os associados.

*

FESTAS

Monte pio popular pernambucano — O Monte-pio popular pernambucano, solennizará a 9 do corrente o 68º anniversario de sua fundação e 30.º da inauguração de sua séde á rua Tobias Barreto n. 210, tendo organisado para esse dia varias solennidades que promettem revestir-se de muito brilhantismo.

A's 9 horas, será rezada uma missa em acção de graças, á Santissima Trindade, padroeira da associação.

A's 19 horas, o sr. João Cardoso Reis pronunciará uma bem elaborada conferencia.

A' noite, ás 20 horas, será levado a effeito um concerto vocal e instrumental dirigido pelo consocio professor Benedicto Pinto.

*

Dragões de Momo — A directoria da conceituada associação "Dragões de Momo" realizará no proximo domingo, ás 13 horas, em sua séde, á praça Joaquim Nabuco n. 68, 1.º andar, solennemente, a apposição dos retratos de alguns dos seus socios benemeritos.

Em seguida haverá uma attrahente *matinée*.

*

No dia 29 do corrente, será levado a effeito no salão de conferencias do "Diario de Pernambuco", um festival litero-musical, que promette revestir-se de muito brilho.

Promovem-n'o o dr. Alvaro Correia Campos, advogado e conferencista, e o tenor Antonio Caetano, nomes que por si só bastam para assegurar o exito da festa.

O dr. Alvaro Correia Campos proferirá uma palestra literaria, d'ascorrendo sobre "a evolução do feminismo".

O tenor Antonio Caetano far-se-á ouvir em varios trechos de musicas classicas.

Parte do producto do festival será offerecido ás orphãs do convento de N. S. da Gloria, desta cidade.

*

Casino Boa Viagem — A directoria do Casino Boa Viagem leva a effeito, amanhã, um animado sarão dansante, fazendo-se ouvir uma bem afinada orchestra.

O edificio do casino estará ornamentado para esse festival dedicado aos veranistas da pittoresca praia.

*

INAUGURAÇÕES

Será amanhã festivamente inaugurado, no aprazivel arrabalde da Magdalena, um *bar* familiar, pelo sr. Jeronymo Luiz de França.

No novo estabelecimento, além do serviço de bebidas, serão installados varios recreios.

*

VIAJANTES

Procedente do Rio de Janeiro, onde se encontrava ha dias, a negocios de seu particular interesse, chegou hontem a esta capital pelo *Ceard* o sr. coronel Julio Pacheco, chefe da importante firma desta praça Lino de Oliveira & Cia.

Um grupo de amigos seus solennisou o seu regresso, offerecendo-lhe um banquete no "Restaurant Leite".

*

Dr. Manoel de Barros — Acompanhado de sua exma. esposa, chegou, hontem, do sul do paiz, a bordo do *Santos*, o dr. Manoel de Barros Bezerra Cavalcanti, ex-director da Instrucção publica municipal, proprietario agricola em Victoria e official de registro geral de hypothecas desta capital.

Foi recebido por numerosas pessôas de destaque em o nosso meio, onde goza, o distincto viajante, de largas sympathias.

*

Senador João Guilherme — A bordo do *Ceará*, chegou, hontem, do sul do paiz, o sr. coronel João Guilherme, senador estadual e influente politico em Caruaru'.

O sr. governador do Estado fez-se representar, no seu desembarque, pelo capitão Alfredo d'Agostini.

*

Deputado Armando Gayoso — Pelo *Santos*, hontem chegado a esta capital, regressou do sul do paiz, acompanhado de sua exma. consorte, o sr. dr. Armando Gayoso, deputado estadual, conceituado clinico e membro da Academia pernambucana de lettras.

Grande foi o numero de amigos que estiveram no cáes de desembarque para apresentar ao illustre viajante saudações de bôas-vindas.

*

Pelo "Ceará", regressou, hontem, do Rio de Janeiro, o sr. Salathiel de Albuquerque Mello, conhecido commerciante nesta praça.

*

FALLECIMENTOS

Finou-se hontem, pelas 5 horas, á avenida Norte nº 4959, a veneranda senhora d. Galdina Marinho, genitora do conhecido constructor Antonio de Paula Marinho e avó do professor Rotilio Marinho, funccionario dos Correios deste Estado.

A finada contava 92 annos idade.

O seu enterramento effectuou-se ás 16 horas do mesmo dia, no cemiterio publico do Arraial.

*

A's 3 horas da manhã de hontem, falleceu na residencia dos seus paes, á avenida José Rufino nº 37, o joven Orlando de Oliveira Albuquerque, filho do sr. Alexandre Deocleciano de Albuquerque.

O pranteado extincto contava apenas 23 annos de idade.

TIRO DE GUERRA 13

Tendo de ser realisado no dia 9 de novembro o juramento á bandeira pelos novos reservistas, de 1924, são convidados todos os socios alticadores para a formatura no referido dia, sendo porém, obrigatorio o comparecimento á séde, durante esta semana, ás 20 horas, aos que têm de jurar bandeira.

Tapetes que são frescos e sanitarios assim como de linda apparencia

Os Tapetes Congoleum Sello-de-Ouro estão resolvendo em muitas casas Brasileiras o problema apresentado pela questão de tapetes. Tão lindos como os tapetes tecidos de elevado preço, estes tapetes populares, baratos, teem uma superficie lisa, impermeavel, que é sempre fresca, hygienica e facil de se ter constantemente limpa como os soalhos de ladrilho.

Os Tapetes Congoleum veem n'uma grande variedade de desenhos e combinações de cores. Ha uma infinidade de effeitos Orientaes ricos e attractivos para as salas assim como padrões convencionaes alegres e delicados para os quartos de cama. É facil fazer-se uma escolha que esteja em harmonia com a mobilia de cada quarto e sala da casa.

A prova de calor - Hygienico
A prova de insectos

Comfortavelmente frescos mesmo nas horas de mais calor, os Tapetes Congoleum Sello-de-Ouro são absolutamente sanitarios e immaculadamente limpos. Nada penetra ou adhere á sua superficie lisa e sem costuras. Nada desbota ou turba as suas cores vivas e bellas.

E para os limpar não necessitam ser batidos ou varridos. Todas as nodoas ou traços de pó, lama, oleo, etc., desapparecem instantanea e facilmente com um pano humido.

E tambem ficam completamente estendidos sem que tenham que ser pregados ou grudados de forma alguma — os cantos e as bordas nunca se levantam ou enrolam e os ataques dos germens e insectos não os affectam.

Satisfacção garantida - Preços Baixos

Quando for á casa onde compra as suas coisas, peça que lhe mostrem estes tapetes. Facilmente notará a Garantia dada no Sello-de-Ouro que se encontrara em cada tapete. Garante absoluta "Satisfação ou devolução do seu dinheiro." Nenhum outro fabricante de tapetes offerece tal garantia. Nenhum outro tapete dá satisfação tão completa e serviço por cada mil reis empregados.

Note os Preços Baixos

0.46 x 0.62	12$000
0.92 x 1.37	33$000
0.92 x 1.83	40$000
1.83 x 2.75	115$000
2.29 x 2.75	135$000
2.75 x 2.75	175$000
2.75 x 3.20	195$000
2.75 x 3.66	220$000
2.75 x 4.58	[illegible]

Sempre que se deseja cobrir um salão completamente, o Congoleum Sello-de-Ouro ao metro offerece as mesmas vantagens que os Tapetes Congoleum — belleza, limpeza e durabilidade. É o mesmo material garantido e vem com a largura de 1m85 e 2m75, sem bordas.

Sello de Ouro
CONGOLEUM
TAPETES ARTISTICOS

Companhia Congoleum (de Delaware). Rua Theophilo Ottoni 36 - 1º. [illegible]

PARA O BANHO
PARA AFORMOSEAR A PELLE
PARA BANHO DAS CRIANÇAS
PARA A BARBA
USEM SEMPRE
SABÃO ARISTOLINO

Cruz vermelha pernambucana

Reuniu-se hontem á tarde, num dos salões do Palacio do Governo a "Cruz Vermelha Pernambucana", sob a presidencia da exma. sra. d. Virginea Loreto.

O expediente constou da leitura e approvação da acta da sessão anterior e do balancete do movimento financeiro da Associação o qual apresenta um saldo das importancias de 43:507$690 recolhido no Banco do Brasil e 280$000 em caixa.

Ainda outros assumptos de interesse social foram ventilados e discutidos.

Para exercer as funcções de cobradora foi nomeada pela presidente a senhora Leopoldina Raposo Cavalcanti.

O livro de presença da reunião foi assignado pelas seguintes associadas: exmas. sras. d. d. Virginea Loreto, Aspasia Loreto de Medeiros, senhoras Radler de Aquino, José de Góes, Octavio de Freitas, Arsenio Tavares, Sergio Loreto Filho, Coaracy de Medeiros, Ulysses Pernambucano, Faria Junior, Edgar Altino, Cicero de Mello, Pina Junior e as senhoritas: Debora Gonzaga, Sylvia e Helia Radler de Aquino, Marietta Baltar, Judith Coutinho e Judith Góes.

Estudos & Opiniões

O "TEST" A DE ROSSOLIMO EM CREANÇAS NORMAES E ANORMAES

(Trabalho da Escola Normal de Pernambuco).

A funcção psychologica que entra em acção nos "tests" de Rossolimo, é a memoria.

Ora, nós sabemos que toda elaboração intellectual repousa sobre a memoria.

O trabalho mental não pode ser productivo sem haver memoria; ella se torna uma condição essencial na realisação da vida psychica; entretanto os exagêros do methodo moderno nos levaram a reservar o seu cultivo como se fôra uma funcção á parte.

E' verdade que a memoria não chega a ser uma funcção distincta na actividade mental, o seu papel é indispensavel, mas sempre auxiliar.

Os processos mentaes evocados em memoria recebem o nome de lembranças. Na lembrança são considerados diversos aspectos que são: a fixação, a conservação, a reproducção e a localisação.

Rossolimo propoz, em seu artigo, uma serie de provas, cujo fim era tirar uma idéa do conjuncto psychico da creança examinada, idéa essa que se poderia chamar "perfil psychologico".

O dr. Sylvio Moura confeccionou o material necessario, a fim de realisarmos rigorosamente os methodos de Rossolimo, material este que é composto de diversos cartões tendo cada um d'elles figuras differentes.

Rossolimo manda que se apresente o cartão á creança, na ordem de um a doze, não indicando, porém, o tempo necessario para esta operação.

Nós no entretanto, fizemos experiencias em 62 creanças normaes e anormaes, com a prova A, durante o tempo em que contavamos mental e comparavamos de um a cinco.

Em seguida á exposição de um cartão contendo uma só figura, mostrámos ás creanças um cartão até então occulto, tendo nove figuras, para que a creança apontasse entre estas uma similhante á apresentada.

A prova A é muito facil, desde que se faça com criterio e num logar isolado, onde nada perturbe a attenção do examinado.

Achámos essa prova de uma facilidade excessiva e vimos que as creanças normaes resolvem-na sem difficuldade.

Fizemos experiencia em 62 alumnos normaes e anormaes, desde a idade de 4 annos á dezoito, e chegámos a conclusão de que as creanças normaes começam a acertar desde os cinco annos; porém, a idade em que a maioria acerta é seis annos.

E' verdade que algumas vezes houve enganos, porém estes são provenientes da distração.

Essa prova não deixa de ter valor na pesquisa do poder de fixação e reconhecimento tanto não foi acertada por creanças anormaes (debeis imbecis e epilepticos por encephalopathias).

Houve um debil mental de 18 annos de idade que não conseguiu acertar uma só figura.

Conclusões:

1.º o test A de Rossolimo que visa na memoria as suas modalidades de fixação e reconhecimento é facilmente executado pelas creanças de 6 annos;

2.º Em creanças anormaes ha impossibilidade de acertar a maioria ou a totalidade das provas;

3.º O test de Rossolimo parece-me assim, por sua extrema simplicidade, capaz de servir para nas escolas suspeitar as creanças anormaes que, então, serão enviadas ao medico escolar para completo estudo.

MARIA DAS NEVES MONTEIRO.

MARIA DE LOURDES VASCONCELLOS.

Amanhã serão encerradas as inscripções para exames das materias finaes dos cursos normal e commercial na Escola normal official.

Dep. — M. GONÇALVES & C.ª — Rua Municipal, 13 — RIO

A RADIO-CULTURA EM PERNAMBUCO

A inauguração official das installações do Radio-club

Não se pode mais pôr em duvida o desenvolvimento que a radio-cultura vae tomando entre nós.

O *Radio Club de Pernambuco*, totalizando os esforços intelligentes de um grupo de abnegados pioneiros da genial invenção que está destinada a prestar á cultura humana os mais assignalados serviços, não se poupou esforços para realizar a justa aspiração de quantos se consagram entre nós á radio-electricidade applicada.

A conceituada associação vae inaugurar amanhã officialmente a sua séde social em edificio proprio, á rua Luiz do Rego, 394, juntamente com as suas excellentes installações technicas, entre as quaes um novo apparelho emissor, typo Lucien Levy, de 500 watts na placa.

A solennidade effectuar-se-á ás 20 horas sob a presidencia do sr. governador do Estado.

Antes do concerto vocal e instrumental que está organizado, o apparelho irradiará uma conferencia do dr. Amaury de Medeiros.

Somos gratos á deferencia do convite que nos foi enviado.

—

O sr. Oscar Moreira Pinto que é um dos nossos mais ardorosos radiocultores, offereceu-nos o nº 25 do "*Radio*".

A brilhante revista carioca que é hoje o expoente mais alto da radiocultura brasileira commemorou recentemente o seu 1º anniversario com uma edição magnifica que a poz ao nivel das congeneres do extrangeiro.

O numero agora distribuido está regularmente digno de apreço.

Entre outros trabalhos de valor, insere o conceituado magazine um artigo do sr. Oscar Pinto summariando o que se tem feito em Pernambuco para desenvolvimento do sem-fio.

E a esse proposito, cabe-nos agradecer as referencias feitas á cooperação que a esta nobre e util campanha tem prestado o *Diario de Pernambuco*.

MUTILADO

Jornaes de hontem

JORNAL DO RECIFE

Noticioso.

—

A PROVINCIA

De seus telegrammas:

"COM A "GREAT WESTERN" — Rio, 5 — O sr. Sampaio Vidal, ministro da Fazenda, approvou o acto da Delegacia Fiscal de Pernambuco permittindo que a "Great Western" recolha no praso legal o imposto de transporte relativo ao mez de abril, recolhendo o restante logo que esteja habilitada a fazel-o".

—

JORNAL DO COMMERCIO

"A balança mercantil em 7 mezes — A importação do Brasil, durante os sete primeiros mezes do anno, attingiu a 1.455.959 contos ou 36.165 libras, contra 2.027.491 toneladas, 1.250.004 contos ou 29.156 mil libras em igual periodo de 1923.

A exportação foi de 1.038.167 toneladas, no valor de 1.799.669 contos ou 45.827 mil libras, contra 1.237.179 toneladas, 1.598.773 contos ou 37.442 mil libras em 1923.

Verifica-se, assim, que houve accrescimo na importação, sob todos os aspectos; na exportação houve um decrescimo de 199.022 toneladas, porém, augmento nos valores em contos e em libras.

Fazendo-se um confronto entre a importação e a exportação dos sete mezes deste anno constata-se um excesso de 1.455.916 toneladas nas compras, havendo, entretanto 343.710 contos e 9.562 mil libras a mais nas vendas, cifras por conseguinte favoraveis á nossa situação mercantil".

—

DIARIO DO ESTADO

Indaga:

"QUANTAS CASAS CONSTRUIDAS ATE' OUTUBRO? — Para se ter uma perfeita idéa da intensidade do progresso de uma determinada região, não se faz preciso um grande esforço mental com a comparação e cuidadosa analyse de dados informativos.

Um ligeiro estudo, uma comparação superficial do evoluir dessa região dentro de um interregno de 10 annos, instruem sufficientemente a curiosidade dos que se interessam pelo progresso de seu paiz, tomando esse vocabulo na sua mais ampla significação: progresso agricola, industrial, economico e finalmente — o progresso nos dominios da arte.

Nesse particular, Pernambuco é, entre as unidades federadas do Brasil, uma das que marcham na vanguarda.

A febre de construcções modernas que se constata actualmente em Recife por si só, bastaria para plenamente confirmar a nossa asserção, que tem, aliás, a garanti-la o argumento insophismavel dos algarismos.

E' assim que de 1 de janeiro a 31 de outubro do corrente anno foram construidos em a nossa capital 251 predios, sendo 119 de alvenaria e 132 de taipa.

Accresce que no mesmo periodo foram reconstruidas, de accordo com os mais modernos principios architectonicos 85 casas.

Quer isto dizer que diariamente se constroe no Recife um novo predio".

—

JORNAL PEQUENO

Variado.

—

A NOTICIA

Sobre a acção do governo do Estado nos municipios:

"Uma das grandes preoccupações do actual governo tem sido os municipios.

Até bem pouco tempo entregues a si mesmos, orientavam-se apenas pela visão estreita dos chefes locaes.

Interessados numa politica pequenina, incompativel com os bons costumes, definhavam os municipios num ambiente de lutas prejudiciaes aos interesses collectivos.

Mas, para bem nosso, o exmo. sr. governador dispoz-se, logo após a investidura de seu cargo, a construir uma authentica obra de revigoramento das forças fragmentarias dos municipios.

O mesmo traçado é egualmente cumprido, o que revela uma forte acção centralizadora, verdadeiramente auspiciosa para os altos destinos do nosso Estado.

Assim é que, dia a dia, são autorizadas novas medidas sanadoras dos costumes politicos, continuas construcções de edificios escolares e postos hygienicos, pontes, cadeias e estradas de rodagem, pelo interior, ainda a braços com afflictivos meios de communicação.

Directrizes outras estão sendo impostas pela presente administração.

Todas essas obras de vulto, inauguradas recentemente em varias communas, são um attestado de grande força convincente.

Attestado de que Pernambuco entrou definitivamente numa phase da mais legitima segurança e superior energia constructiva".

REPRODUCTORES PURO SANGUE

das Raças Indianas

Guzerat e Nellore

VENDEM

Carlos Lyra & Companhia, Fazenda da Usina Serra Grande, Alagôas e Mostruario Ipiranga, Recife

Si não tiver esta marca não é puro sangue

Registrada no Ministerio da Agricultura Industria e Commercio, Rio de Janeiro

SPORT

FOOT-BALL

EM TORNO DO CAMPEONATO BRASILEIRO DE "FOOT-BALL"

O campeonato de "foot-ball", é o assumpto que mais tem preoccupado nestes ultimos dias, os circulos desportivos da cidade.

A passagem do seleccionado cearense por este porto e a noticia do embarque da delegação paraense, destino ao Recife, concorreram ainda mais para augmentar o interesse e o enthusiasmo que já se notavam entre os afficionados do bello sport bretão pelos prelios sensacionaes que hão de se ferir, aqui e na capital bahiana.

O Ceará, que tem, ainda em formação, o seu nucleo desportivo, vae concorrer pela primeira vez ao campeonato, com uma representação que não é, entretanto, a expressão maxima de sua força, porque, motivos de ordem superior, o impediram de, á ultima hora, contar com o concurso inestimavel de alguns dos seus melhores elementos de selecção.

Os denodados filhos da legendaria terra de Iracema, levam, todavia, para os campos da capital bahiana a maior confiança na victoria, escudados num principio que bem define os propositos louvaveis em que se encontram para a lucta tremenda em que se vão empenhar, contra adversarios reconhecidamente mais fortes e preparados: — a força de vontade a tudo vence!

Quem conhece bem de perto a bravura e a intrepidez do povo cearense, não tem por onde duvidar de que a sua actual representação seja capaz de levantar bem alto, na terra bahiana, o nome glorioso da terra onde primeiro floresceu a arvore da liberdade.

E oxalá que isso se verifique!

—

Jornaes da Bahia e do Pará, aqui recebidos, dão conta do preparo technico a que se têm submettido as suas representações ao campeonato brasileiro de foot-ball.

Na Bahia, notadamente, parece ter sido o mais intenso possivel o trabalho para a perfeita organisação de seu conjuncto representativo.

Disponde de elementos de valor conhecidos em todo o paiz, a esquadra bahiana está, por isso, naturalmente indicada para, ainda uma vez, triumphar em todo o norte.

Do Pará, segundo um telegramma divulgado na imprensa da cidade, não parece vir um conjuncto perfeito.

Isso, por não ter sido possivel mobilizar todos os seus melhores elementos de representação.

E Pernambuco?

Seria bater em uma tecla já bastante desafinada si ainda quizessemos alludir ao pacto de nunca ter sido tomado a serio, entre nós, esse assumpto da organisação do nosso seleccionado official.

Na ultima hora, elle há de apparecer organisado, ainda mesmo que por um interessante "plebiscito"...

—

A attitude que a "L. P. D. T." houve por bem assumir perante a Confederação, — embora tenha sido de molde a crear entrave muito serio á marcha do campeonato, — merece, todavia, o apoio incondicional de todos os sportmen pernambucanos.

Pena, entretanto, é que mais cêdo não tivessem se apercebido os seus illustres membros desse descaso da Confederação, quando á revelia dos legitimos interesses da "Liga" tratou de nomear um preposto para dirigir os jogos em Pernambuco, com poderes amplos para agir, mesmo que ferindo de frente as suas disposições estatutarias...

Mas... o que querem?

Não fazem parte da directoria da Confederação tres socios do "Sport Club do Recife"?

E quem melhor poderia representar a Confederação neste Estado com poderes tão amplos?...

E sobre essa pathetica moção de applausos que a "Liga" felizmente repelliu, o que dizer?

—

L. P. D. T.

Commissão de Jogos

(Official)

Em reunião, hontem effectuada deliberou esta commissão designar os seguintes quadros para o proximo treino de domingo, dos quaes será tirado o definitivo *scratch* que deverá representar a L. P. D. T. no proximo encontro de campeonato com o Pará:

A

Valença

P. Sá — Alarcon

Casado — Badé — Adhemar

Lapinha — Fabio — Zetasse — Arlindo—Aluizio

B

Gondim

Bebé — Faustino

Tancredo — Paulino — Zemaria

Miranda — Oswaldo — Pericles — Pitota — Tóta

Reservas: — Herminio, Aquino, Arnaldo, Lobo, Hermogenes, Harry, Limão, Pega-Pinto, Alberto e Chiquinho.

—

L. P. D. T.

(Official)

Reune, hoje, ás 19 horas, em sessão ordinaria, a directoria da L. P. D. T.

Em seguida terá logar uma sessão extraordinaria do Conselho.

Para ambas as reuniões o sr. coronel presidente encarece o comparecimento de todos os srs. directores e conselheiros, visto terem de ser resolvidos assumptos de magna importancia.

—

YPIRANGA FOOT-BALL CLUB

(Official)

De ordem do sr. director, são convidados todos os jogadores, abaixo mencionados, a comparecer no domingo proximo, ás 7 1|2 horas, no campo do *Parnamirim Foot-Ball Club*, situado na Jaqueira, afim de jogarem com esse club:

Teteu; Renato Zabella e R. Costa; Otheio, J. Bezerra e Luiz Caximba; Laercio, Lucio, F. Rocha, J. Reis e Frederico.

—

ASSOCIAÇÃO DOS EX-ALUMNOS DE D. BOSCO

São convidados todos os socios que desejam fazer parte do departamento esportivo da Associação dos ex alumnos de D. Bosco, para um rigoroso *training*, domingo proximo, ás 5 horas da manhã, no campo do Collegio Salesiano.

Depois do *training* haverá um farto serviço de café.

Lembra-se que no dia 16 do corrente realizar-se-á uma excursão a Caruarú, onde será disputado um *match* com o "Central Sport Club".

Sendo esse o ultimo *training*, pede-se o comparecimento de todos os jogadores, não podendo sob pretexto algum ser incluido no *team* os que a elle faltarem.

MOVIMENTO MARITIMO

O "FORTALEZA" — Chegou hontem, a este porto o rebocador *Fortaleza* do patrimonio nacional, empregado no serviço de apparelhamento do norte do paiz.

Procedeu do Ceará e foi mandado para a ilha do Pina onde irá receber concertos de que necessita nas officinas de apparelhagem a cargo do engenheiro dr. Decio Fonseca.

—

O "CEARA'" — Deu entrada, hontem, pela manhã, atracando em frente ao armazem n. 4 das Docas, o paquete nacional *Ceará* que procedeu de Santos e escala.

Esse paquete trouxe 41 passageiros e leva em transito para o norte 138. Gastou 6 dias na viagem.

Para o nosso commercio conduziu o *Ceará* 35 toneladas de varios generos.

—

O "SANTOS" — Esse paquete nacional chegou hontem do sul do paiz conduzindo passageiros e grande carregamento de varios generos para esta capital.

Atracou ao armazem n. 7 das Docas donde deverá ter desatracado hontem á meia noite para proseguir viagem.

Vae para o norte.

—

O "ITAJUBA'" — O paquete nacional *Itajubá*, da Companhia de navegação costeira chegou hontem do sul, atracando em frente ao armazem 9 para o serviço de descarga. Hontem mesmo voltou ao sul.

—

O "BRUYERE" — Entrou, hontem, á tarde, vindo do norte esse cargueiro americano.

Atracou ao armazem 4.

Hoje encerram-se as inscripções para exames de primeira epoca, no Collegio Prytaneu, conforme edital que está sendo publicado.

FIGURAS E FACTOS

Professor Miethe, notavel scientista europeu, que por complicados processos chimicos acaba de transformar o mercurio em ouro. Infelizmente, as despezas da operação ultrapassam o valor do producto obtido.

VIDA ESCOLAR

ESCOLA NORMAL DE PERNAMBUCO

Exames primarios — As professoras das classes primarias apresentaram, antes dos exames, que estão sendo realizados na 3ª e na 4ª classes, uma relação das alumnas julgadas pelas proprias professoras com o aproveitamento necessario para, no proximo anno lectivo, preenchidos os requesitos e formalidades regulamentares, se matricularem nas classes seguintes.

Essa orientação obedece a uma determinação da directoria da Escola, visando, principalmente quanto aos alumnos da 4ª classe, assegurar a maior efficiencia possivel aos exames de selecção, de que depende a matricula no curso normal.

— Os exames das materias finaes dos cursos Normal e Commercial terão logar, impreterivelmente, no proximo dia 11.

A chamada será feita ás 10 horas em ponto, para os alumnos do curso Normal, e ás 14 horas para os do Commercial.

As provas oraes serão feitas em turmas previamente organizadas e annunciadas por determinação da Directoria.

Só em caso de molestia, comprovada por attestado medico, o alumno que faltar ás chamadas será submettido a exame em bancas especiaes.

—

GRUPO ESCOLAR "JOÃO BARBALHO"

A's 12 horas de hontem, realisou-se a installação da Caixa escolar do grupo "João Barbalho", com a presença da respectiva directora, d. Helena Pugô, das professoras Noemi de Góes, Maria das Dores, Eunice Marques, Aspasia Marques, Maria Emilia Silveira Carmen Muniz Netto, Isabel Girio, da visitadora Claudina Raposo e de 205 alumnos.

Presidindo a solennidade o professor Deoclecio Cesar, inspector escolar da 2ª circumscripção, pronunciou expressiva oração sobre os multiplos beneficios que a Caixa escolar vem trazer ás creanças pobres que desejam instruir-se.

Terminou, lendo alguns artigos dos Estatutos da instituição e incitando os presentes a que prestassem o seu concurso decidido á Caixa escolar.

Após, usou da palavra a professora Helena Pugô, bordando algumas considerações sobre o assumpto.

Aberta a inscripção para socios, apresentaram-se logo 150 alumnos, que concorrerão mensalmente com a quantia de 500 réis, de accordo com os Estatutos da caixa.

Entre os que compareceram á solennidade procedeu-se a uma collecta que produziu 45$000.

Para constituir o fundo de reserva da nova instituição o professor Deoclecio Cezar entregou á thesouraria a quantia de 100$ que coube ao grupo na distribuição do saldo das festas promovidas pelo magisterio estadual em homenagem ao dr. Sergio Loreto, por occasião da passagem do segundo anniversario de sua administração bem como 4 cadernetas offerecidas pelo dr. Annibal Fernandes, secretario de Estado dos negocios da Instrucção publica, e de duas resmas de papel com que a "Casa Santoro" havia presenteado a Caixa escolar.

Em seguida foi acclamado o Conselho directivo da Caixa, que assim ficou constituido: mme. Virginia Loreto, mme. Amaury de Medeiros, dr. Amaury de Medeiros, mme. Coaracy de Medeiros, dr. Coaracy de Medeiros, mme. José de Góes, dr. José de Góes, mme. Annibal Fernandes, mme. Antonio de Góes, dr. Antonio de Góes, mme. Leopoldina Loreto, dr. Sergio Loreto Filho.

De conformidade com os respectivos Estatutos, exercerá as funcções de presidente da Caixa escolar do grupo "João Barbalho" o professor Deoclecio Cesar, inspector escolar do districto, sendo secretaria a professora Helena Pugô e thesoureira a professora Noemi de Góes.

No final foram cantados varios hymnos pelas creanças presentes.

—

CENTRO ACADEMICO DE DIREITO

Reune hoje, pelas 11 horas, a directoria do Centro Academico de Direito, para tratar de assumptos de interesse para a classe.

Alma Religiosa

DIA 7 DE NOVEMBRO — Sexta-feira. São Florencio.

✻

LAUS PERENNE — O Santissimo Sacramento estará exposto, hoje, á adoração dos fieis, na egreja de N. S. da Soledade.

✻

ESMOLAS — Recebemos, hontem, a importancia de 50$000, para distribuição a dez pobres soccorridos por esta folha, com a condição de resarem por alma do sr. Ulysses Dias Fernandes, saudoso commerciante ante-hontem fallecido em Olinda.

Satisfazendo á solicitação do remettente, que occultou o seu nome, distribuimos as esmolas com as seguintes pessoas: Joanna do Monte, Emilia Agueda de Azevedo, Maria Emilia dos Santos, Josepha Maria da Cunha, Maria Francisca dos Santos, Maria do Rosario, Mathilde de Souza, Maria Francisca da Conceição, Adelina Coimbra e Umbelina Paes Barretto.

✻

ANTONIO DE ARAUJO LOPES — Foram hontem celebradas na egreja da Ordem terceira de São Francisco, ás 8 horas, missas de setimo dia em suffragio da alma do saudoso commerciante desta praça sr. Antonio de Araujo Lopes, chefe da acreditada firma Lopes, Araujo & Cia.

Mandados rezar pela exma. familia do pranteado extincto, esses actos religiosos tiveram avultada concurrencia.

✻

FESTA DA CONSAGRAÇÃO DAS FAMILIAS AO CORAÇÃO DE JESUS — Realizar-se-á domingo proximo a festa da consagração das familias ao Coração de Jesus, na matriz de Santo Antonio que, nesse dia, estará profussamente illuminada e bem ornamentada, graças aos esforços que tem empregado a benemerita irmandade do Santissimo Sacramento.

Para o complemento da ornamentação, os Apostolados deverão enviar os seus estandartes para a matriz, na vespera da festa.

A commissão central de senhoras vem trabalhando para que essa tocante solenidade se revista de toda a pompa religiosa e piedade.

Constará de missa celebrada pelo exmo. sr. arcebispo, ás 7 horas, com communhão geral dos chefes e filhos de familias, na intenção de attrahirem para seus lares toda a abundancia de graças e de bençãos do Coração de Jesus.

Durante esta missa, que será ajudada por dois conegos, cantará motetes sacros um escolhido coro de senhoras e senhoritas, que, gentilmente, accederam ao convite da commissão central.

Ao meio dia, será exposto o S. S. Sacramento para a solenne adoração, que será feita de meia em meia hora, por um grupo de Apostolados e exmas. familias das respectivas parochias, escolas superiores, collegios, sacerdotes conforme a pauta a ser publicada.

Haverá, para cada meia hora, uma intenção de interesse religioso-patriotico, que estará escripta em um quadro affixado na matriz.

Os Apostolados ou Collegios poderão cantar hymnos sacros durante essa meia hora.

A's 17 horas, depois da entrada do exmo. sr. arcebispo, a "Schola cantorum" do Seminario, sob a direcção do maestro conego Pompeu Diniz, executará um hymno grandioso, a 4 vozes desiguaes, acompanhadas de grande orchestra.

Após entrará o sermão, pregando um orador sacro.

Depois do sermão, todos os presentes ante o S. S. exposto, recitarão o "Acto da consagração", que será distribuido como uma piedosa lembrança á porta da matriz.

Finalisará com a benção solenne do S. S. e o bello hymno "Supplica pela Patria", cantado por todos.

— O côro do hymno, antes da Consagração e o "Tantum ergo" deverão ser cantados por todos.

✻

CIRCULO CATHOLICO — Em suffragio d'alma dos seus socios fallecidos, o Circulo catholico fará celebrar, amanhã, ás 8 horas, no convento de S. Francisco, uma missa de "requiem".

Para assistir ao piedoso acto são convidados os seus associados e exmas. familias.

LUSTRES FINOS

DOS ESTYLOS MAIS MODERNOS E DO MAIS APURADO GOSTO

HUGO HEISE & Cº

RUA FLORENCIO D'ABREU, 12 - S. PAULO

Factos Diversos

NUMA PENSÃO — Pouco depois de uma hora da madrugada de hoje, occorreu, no bairro de Santo Antonio, um facto de consequencias bem lamentaveis.

Numa das pensões situadas á rua do Sol, pertencente á mulher conhecida pelo nome de Julia Peixe-boi, suscitou-se uma discussão entre o joven Manoel Gondim, pertencente a distincta familia desta capital, e o tenente de policia João Ranulpho, a qual, extremando-se, derivou em conflicto, sendo disparados varios tiros.

Cessada a confusão que se estabeleceu no momento verificou-se que o sr. Manoel Gondim havia recebido um ferimento no thorax e o tenente Ranulpho um outro no ante-braço.

Ficaram, ainda, feridos um companheiro do sr. Manoel Gondim e duas mulheres que ali se achavam na occasião.

Todos receberam os curativos no posto da Assistencia, que enviou uma ambulancia ao local.

A policia do districto teve conhecimento do facto, estando a proceder ás primeiras diligencias.

—

O ROUBO DA CASA HERM STOLTZ — O dr. juiz municipal da 1.ª vara acaba de pronunciar os allemães Rodolpho Weber e Alfredo Zielincky, este como incurso nas penas do artigo 330 combinado com o artigo 21, parag. 3.º do codigo penal, e aquelle no artigo 330, parag. 4.º do mesmo codigo. Esses individuos são autores do roubo praticado na noite de 11 de agosto ultimo, no estabelecimento commercial dos srs. Herm. Stoltz e Comp. á avenida Marquez de Olinda, no districto do Recife.

O roubo, avaliado em 4:000$000 foi apprehendido pela policia de Maceió e remettido ao dr. 1.º delegado nesta capital, que, por sua vez, o entregou á firma Herm Stoltz.

Os criminosos estão recolhidos á Casa de Detenção.

—

FERIMENTOS A CACETE — O individuo João Joaquim de Oliveira, vulgo "Joca Santos", ante-hontem, ás 8 horas, no municipio de Altinho, por questões de jogo entrou a discutir com Luiz Alves.

Em dado momento retirou-se, indo á sua casa, d'onde trouxe um cacete. Com este, João Joaquim vibrou algumas pancadas em Luiz Alves, ferindo-o no couro cabelludo e na testa. O criminoso evadio-se, logo após o facto.

—

MULHER ESPANCADA — O individuo Manoel Ferreira de Lima, segunda-feira ultima, no municipio do Brejo, por questões de pouca importancia, teve violenta discussão com a mulher Margarida Maria de Souza, espancando-a em seguida.

Aquella mulher, em consequencia do facto, soffreu varias contusões pelo corpo. O criminoso foi capturado pela policia.

—

ENTREGOU-SE A' PRISÃO — O individuo José Mercês de Sousa, criminoso de morte no municipio de Villa Bella, ante-hontem, dirigio-se ao delegado da localidade, entregando-se á prisão. Foi o mesmo recolhido á cadeia publica.

—

ESMAGAMENTO E MORTE — Terça-feira ultima, no kilometro 25, situado no municipio de Quipapá, um trem de cannas, que por ali passava em grande velocidade, alcançou o popular José Alves, matando-o. O facto foi casual, segundo apurou em suas diligencias a policia d'aquella localidade.

—

MORTES E FERIMENTOS — No municipio de Serinhaem, verificou-se em dias da ultima semana, em terras da usina São Felix, um conflicto do qual resultaram mortes e ferimentos. Os individuos Pedro José dos Santos e Amaro Wenceslau aggrediram o sr. José Quirino de Oliveira, commerciante ali, e o popular José Paschoal, quando regressavam de um passeio.

Por essa occasião houve um conflicto, sahindo gravemente ferido, no peito esquerdo, o popular José Paschoal. O com merciante José Quirino recebeu diversos ferimentos feitos a punhal, fallecendo em consequencia desses ferimentos. O inspector de quarteirão Eipidio de tal, que no momento interveio, sahiu tambem ferido no braço esquerdo.

Amaro Wenceslau foi capturado pela policia d'ali, tendo se evadido o seu companheiro Pedro José dos Santos, Amaro Wenceslau foi tambem ferido gravemente, fallecendo, horas depois, na prisão.

A policia local está em diligencias a respeito.

—

FERIDO A FACA — O individuo Antonio Joaquim Monteiro, preto, com 17 annos de idade, compareceu hontem, ás 21 horas, no posto da Assistencia publica, apresentando um ferimento feito á faca no hemithorax esquerdo.

A victima teve o necessario tratamento, feito pelo medico de plantão dr. Parente Vianna.

Antonio Monteiro declarou ter sido ferido, em Beberibe, pelo individuo Porphirio de tal, que se evadio.

O facto foi motivado por questões de ciumes.

—

CHOQUE DE BONDES — A's 11 1|2 horas, de hontem, na rua Dedo Farias, no districto da Boa Vista, um bond da linha de "Casa Amarella", procedente da avenida Rio Branco, chocou-se com um outro da linha de Magdalena-Torre.

Ambos os carros soffreram algumas avarias, não tendo havido, entretanto, desastre pessoal.

O trafego ficou, por esse motivo, algum tempo interrompido.

—

PELA GUARDA CIVIL — A's 2 e 30 de hontem, o guarda n. 72, rondante da praça da Independencia, deteve e conduzio á subdelegacia do districto o individuo Manoel Luiz de Siqueira Campos, indigitado gatuno, conforme denunciou o sr. Antonio Moreira Dias, que compareceu ao posto policial, afim de prestar esclarecimentos a respeito. Em poder do referido individuo, que se achava embriagado e commettendo desordens, foram apprehendidos os seguintes objectos: 6 cruzes, 7 trancelins, 1 pulseira, 1 corrente de relogio, 6 anneis, 3 pares de brincos, tudo de ouro, e diversas contas. Esses objectos foram entregues á respectiva autoridade, para os devidos fins.

A's 6 e 20 o guarda n. 99, rondante da rua das Aguas Verdes, solicitou os serviços da Assistencia publica, afim de soccorrer a mulher Maria Amalia, residente no predio n. 110, ali situado, por se achar accommettida de uma dor.

A's 7 e 40 o guarda n. 248, rondante da rua do Fogo, auxiliado pelo de n. 49, rondante do pateo de S. Pedro, deteve e conduziu á subdelegacia do districto o individuo José Maria da Silva, por se achar promovendo desordens.

A's 12 e 30, o guarda n. 294, rondante da rua Barão da Victoria, conduziu á subdelegacia do districto, para os devidos fins, os individuos Manoel Francisco e Leopoldo Alves, por se acharem em acalorada discussão na via publica.

— A's 9 e 45, o guarda n. 347, rondante da rua do Fogo, deteve e conduziu á subdelegacia do districto o individuo Francisco José, por ter furtado um queijo pertencente ao sr. Francisco Mais, residente á rua São Francisco, conforme denunciou o referido senhor.

A's 12 e 55 o guarda n. 68, rondante da rua das Trincheiras, deteve e conduzio á subdelegacia do districto o individuo Manoel Bellarmino da Silva, por ter furtado diversos pares de calçados de uma sapataria pertencente ao sr. Edigio Pacifico, conforme queixa apresentada pelo mesmo senhor que compareceu ao posto policial, para os devidos fins.

Repartições Estaduaes

THESOURO

Despachos do sr. director, nos dias 31 de outubro findo, 3 e 4 do corrente:

José Gualberto de Oliveira, José Gomes Palmeira (2 officios), Antonio Leonel de Alencar Peixoto, officio de 31 de outubro do collector de Granito, officio de 23 de outubro do collector de Altinho, João Baptista do Amaral e Mello (2) petições, Alexandrina Torres da Camara Lima, Ermelinda Collecta de Souza Ribeiro, Severino Gomes Brandão José Leão Cavalcanti, Anna Francisca Soares Pacheco — Informe a Contadoria;

Maria Annunciada Seve — Informe o Contencioso;

Maria Lucilia da Rocha — Ao sr. archivista para certificar;

Isabel Cardozo Alves de Figueiredo — Ao archivo para certificar o que constar quanto ao tempo de serviço da requerente.

ECZEMAS

(DARTHROS)

empingens, herpes, prurido ou comichões, escoriações da pelle, feridas, ulceras, curam-se com a Pasta anti-eczematosa do Dr. Silva Araujo — o conhecido especialista de molestias da pelle e syphilis. Deposito: Drogaria Giffoni.

RUA 1º DE MARÇO N.º 17

RIO DE JANEIRO

SOLICITADAS

CONVITE

A Commissão Central da Obra de Enthronização do C. de Jesus nos lares vem convidar as exmas. familias, especialmente as que têm a sua imagem enthronizada, aos Apostolados ás Associações religiosas, aos Collegios, para a missa com a communhão geral que será celebrada pelo exmo. sr. arcebispo ás 7 horas, na Matriz de S. Antonio e para o acto solenne da consagração ás 17 horas do proximo domingo, 9 deste.

Agradecimento

Odilon de Souza Leão e senhora na impossibilidade de agradecerem directamente a cada um dos parentes e amigos que lhes apresentaram seus protestos de solidariedade pelo grande golpe que acabam de soffrer, fazem-n'o por este meio, confessando-se-lhes profundamente penhorados.

"ALLIANÇA DA BAHIA"

PREMIOS DE SEGUROS

Tendo passado á Alliança da Bahia em sua nova representação nesta capital, a gestão de todos seus negocios a essa Companhia e seu representante, devem ser pagos, dora em diante os premios de seguros que estão á receber.

Recife, 5 de novembro de 1924.

Viuva Pires Ferreira & C.

Bordados á mão

Madame Baldi communica ás exmas. familias que mantem em sua residencia á rua Luiz do Rego, 212, uma officina de bordar á mão. Acceita-se encommendas de qualquer bordados, enxovaes completos para noivas. Trabalho garantido e com brevidade. Bordados em branco, sêda, ouro. Mantem os mesmos preços do Collegios.

Agradecimento

LOPES ARAUJO & COMPANHIA, penhoradissimos deante das sentimentaes provas de distincção e apreço de que foram alvo por parte dos collegas, amigos e freguezes desta cidade e do interior em face da morte de seu muito estimado chefe e amigo ANTONIO DE ARAUJO LOPES e não podendo dirigir-se a cada um dos que lhes deram essas provas d'amizade, fazem-n'o por este meio, hypothecando a todos a sua gratidão, na qual envolvem a bondosa imprensa pelas honrosas palavras que dedicou ao seu querido morto.

Recife, 7 de Novembro de 1924.

Agradecimento

Elisa Valente de Araujo Lopes e filhos, dr. Ildefonso Magno e senhora, Itelvina Valente e filha, Maria da Trindade Lopes e filhos (ausentes), Antonio da Trindade Lopes e filhos (ausentes), Rinaldo Valente sua senhora e filhos, Esmeraldino Valente sua senhora e filhos (ausentes), Julia Valente Ribeiro e filhos, Joaquim V. R. Barros e senhora, dr. Mario da Rocha Carvalho sua senhora e filho (ausentes), Claudina de Araujo Lopes e filhos, José Ferreira Lopes Sobrinho sua senhora e filhos, Antonio Ferreira Lopes sua senhora e filha, José Ferreira Lopes e filhos, Armando Ferreira Lopes sua senhora e filhos, dr. Agenor Lopes e sua senhora, Antonio Ferreira Leilão e senhora e Albano Napoleão, profundamente reconhecidos com as manifestações de pezar que receberam pela morte de seu querido chefe ANTONIO DE ARAUJO LOPES e na impossibilidade de se dirigirem a cada uma das pessôas que, tanto pessoalmente, como por meio de cartões, cartas e telegrammas se associaram a sua dôr, a quantos fizeram o caridoso obsequio de acompanhar ao cemiterio os restos mortaes do seu chorado morto e aos que assistiram ás missas do 7º dia em suffragio de sua alma e ainda a illustre imprensa pelos seus necrologios dedicados ao mesmo, servem-se deste meio para estreitar a todos num amplexo da mais sentida gratidão.

Recife, 7 de Novembro de 1924.

MUTILADO

Empreza Luz Electrica de Escada

RELATORIO A SER APRESENTADO A' ASSEMBLEA GERAL CONVOCADA PARA O DIA 13 DE NOVEMBRO DE 1924

SNRS. ACCIONISTAS.

Em face da situação anormal em que se encontra esta Empreza entendeu necessario a sua directoria convocar uma assembléa geral extraordinaria para vos pôr ao corrente do que de importante ha succedido no decurso do semestre findo, afim de serem tomadas as medidas que a vossa experiencia aconselhar.

Em primeiro logar nos referimos aos factos que motivaram a paralisação dos machinismos e consequente falta de luz na cidade. Mais um accidente nos machinismos, occorrido no dia 9 de Fevereiro ultimo determinou ficar suspenso, desde aquelle dia o fornecimento de luz. Após a substituição do embulo do motor, serviço esse encommendado á firma Menezes Irmãos & C.ª, de Recife, funccionou a usina por espaço apenas, de cerca de oito dias, quando se chegou á evidencia de que a peça apresentada por aquella firma não estava perfeita, promptificando-se, por isso a casa com que tratavamos ao fornecimento de outra peça, sem acrescimo de despeza.

Um outro accidente no dynamo motor ligado á bomba d'agua, occorrido ao serem postas as machinas em movimento annullou a nossa tentativa para proseguimento do serviço.

Contractamos com o sr. Paulo Belens, tambem de Recife, o soncerto do dynamo emquanto obtinhamos, por emprestimo, um outro motor. Essa providencia foi, ainda, sem resultado satisfactorio, pois que se constatou, a esse tempo, a necessidade urgente de reparos nos mancaes do eixo.

Dada essa situação, tornou-se clara a impossibilidade de continuar a Empreza o seu serviço. Por isso a Directoria convocou uma assembléa geral extraordinaria para o dia 3 de Abril ultimo, afim de dar-lhe conhecimento desses factos. Essa reunião, porem, não se effectuou por não ter comparecido numero legal de accionistas.

Todavia, a Directoria não se immobilisou. Ao contrario, aqui dentro dos limites de suas, attribuições afim de, ao menos, attenuar a situação em que a Empreza se achava. Sem recursos em caixa, onerada por serios compromissos, o seu credito esgotado, tornou-se infructifero todo e qualquer esforço para melhorar essa situação que tinha no simples decorrer dos dias, sem motivo para aggravar-se, como effectivamente se vem aggravando.

Em dias de maio ultimo foi a Empreza intimada para assistir aos termos de uma acção recisoria do contracto com a Municipalidade cujos termos finaes lhe são desconhecidos.

O balanço encerrado em 31 de Dezembro de 1923 demonstra o prejuizo de Rs. 3:537$685.

O balanço fechado em 31 de Junho ultimo revela o prejuizo de Rs. 8:687$770 que sommando com aquelle se eleva a ..... Rs. 12:225$455.

Na ausencia do conselheiro Dr. Pereira Monteiro foi chamado a substituil-o o supplente José Paulino d'Araujo.

E' forçoso deixar consignado que a Empreza foi levada a suspender o pagamento de suas dividas e que sem o augmento de seu capital, medida que baldadamente já foi tentada, torna-se impossivel o restabelecimento de seu serviço. Ao par desses factos não escapam á vossa observação e experiencia, a má vontade a eterna indifferença reinante nesta terra, para quem a sorte tem sido madrasta, embargando qualquer manifestação de progresso e de bem estar para os seus habitantes.

Parece-nos ter ficado demonstrado, á evidencia, que a Empreza só tem um caminho a seguir que é, infelizmente, a sua liquidação.

Entretanto, aguardamos a vossa deliberação que, com o conhecimento que já tendes pela vossa propria observação e com os dados que submettemos ao vosso apreço, certamente, será a mais acertada e conveniente aos interesses desta Empreza.

Escada, 31 de Julho de 1924.

A Directoria.

O conselho fiscal da Empreza Luz Electrica de Escada a que foi presente o balanço geral da mesma encerrado a 30 de Junho proximo passado no valor total de Rs. 156:021:605, depois de examinar todas as rubricas devidamente comprovadas com os documentos que lhe foram apresentados, é de parecer que seja o mesmo approvado.

Verificando-se um deficit na conta de lucros e perdas no valor de Rs. 12:225$455, o qual vem se avolumando em 2 semestres seguidos e tende a tomar grande vulto com a conservação do material da Empreza cujo funccionamento está paralysado, urge que a Assembléa Geral tome qualquer providencia a respeito antes que disto resulte completo prejuizo para os senhores accionistas.

Escada, 31 de Julho de 1924.

Epaminondas de Barros

Adolpho Cavalcanti

José Paulino de Araujo.

BALANÇO GERAL DA EMPREZA LUZ ELECTRICA DE ESCADA, EM 30 DE JUNHO DE 1924

ACTIVO

Machinismos	65:315$140	
Rêde Aerea	32:570$360	
Immoveis	8:868$000	
Almoxarifado	1:879$050	
Devedores Geraes	424$900	
Moveis & Utensilios	295$000	
Acções em Caução	2:200$000	
Bens Immoveis c|hyp.	30:056$700	
Gastos de Installação	2:187$000	
Lucros & Perdas	12:225$455	156:021$605

PASSIVO

Capital	82:200$000	
Joaquim Eloy c|hyp.	30:056$700	
Caução de Luz	1:294$000	
Alvares de Carvalho & C.ª	1:259$390	
Empreza Metalurgica	1:497$300	
Fredo W. Riether	207$200	
Antonio Lyra	127$350	
Coronel João W. de Siqueira	1:000$000	
Caução da Directoria	2:200$000	
Hypotheca	30:056$700	
Honorarios da Directoria	2:809$825	
Ordenados a Pagar	900$000	
Joaquim Eloy c|emp.	1:801$620	
Juros de Hypotheca	611$520	156:021$605

Augusto H. Ramos
Guarda Livro

DEMONSTRAÇÃO DA CONTA DE LUCROS & PERDAS

DEBITO

Combustiveis & Lubrificantes		
Saldo desta conta	1:143$550	
Despezas Geraes		
Saldo d'esta conta	4:094$380	
Salarios		
Saldo d'esta conta	213$400	
Imposto de Luz Electrica		
Saldo d'esta conta	137$500	
Ordenados		
Saldo d'esta conta	1:895$600	
Conservação da Uzina Electrica		
Saldo d'esta conta	127$350	
Conservação do Machinismo		
Saldo d'esta conta	2:150$800	
Conservação da Rêde Aerea		
Saldo d'esta conta	5$000	
Almoxarifado		
Saldo d'esta conta	175$450	
Juros & Descontos		
Saldo d'esta conta	624$740	
Gastos de Installação		
Depreciação de 10 °|°	243$000	10:810$770

CREDITO

Rendimento da Luz Electrica		
Saldo d'esta conta	2:123$000	
Saldo negativo que apresenta este balanço	8:687$770	10:810$770

Empreza Luz Electrica de Escada

Ficam convidados os accionistas desta Empreza para á assembléa geral extraordinaria a realisar-se em sua séde, pelas 14 horas do dia 13 do corrente (2.ª convocação) para tomar conhecimento do relatorio da Directoria, no qual são expostos os motivos que determinaram a paralisação do serviço de illuminação e as condições financeiras da Sociedade que impedem qualquer tentativa visando o restabelecimento desse serviço, pelo que será na mesma assembléa proposta a liquidação da sociedade.

Dada a importancia dos assumptos a serem apreciados, é escusado encarecer o comparecimento de todos os accionistas.

Escada, 4 de Novembro de 1924.

Joaquim Eloy Carneiro Leão
Director Presidente

Jorge Augusto Lopes da Cruz
Director Secretario

Manoel Sosthenes Cavalcanti
Director Secretario.

Industria Assucareira

Machinismos á venda na Usina SERRA GRANDE

ALAGOAS

Para entrega immediata

1 secção completa de 2 ternos de moendas, com grades de ferro, esteira metallica intermediaria. e um desfibrador moderno, accionados separadamente: as moendas por um motor horizontal a vapor de força de 60 cavallos e o desfibrador a motor vertical de vapor, força de 25 cavallos, com esteiras de canna e bagaço, tudo completo, esmagando 300 t. de canna em 23 horas de trabalho — Rs. 100:000$000.

3 tachos de evaporação a vapor servido "Wetz", todos de cobre com engrenagem para movimento lento, dando optimo resultado com apparelhos de evaporação na falta de triplice-effeito — Rs. 24:000$000.

1 tubação completa de 100 tubos de aço, com 13 pés e 5" de comprimento por 3 3|4" e 3 5|8" de diametro nas extremidades — Rs. 35$000 por tubo.

1 lote de peças de cobre para alambique, como sejam: columnas de rectificação, resfriadores, abafadores, serpentinas, tudo systema "Guimarães" da Bahia — 5$000 por kilo pelo lote; por peça depende de ajuste.

1 bomba de ar antiga, dos fabricantes "Milliwatson", de Glasgow, com distribuição no proprio cylindro de vapor, podendo trabalhar perfeitamente n'um vacuo até 25 hectolitros — Rs. 1:000$000.

1 pequena caldeira vertical com 6 metros de superficie de aquecimento, faltando diversos accessorios de facil substituição — Rs. 1:000$000.

1 clarificador de ferro estragado, que serviu como transportador de mel — Rs. 600$000.

4 caldeiras de 150 metros quadrados de superficie de aquecimento cada uma, com todos os seus pertences: preço de 10 a 30 contos cada.

Para outras informações, dirijam-se a

Carlos Lyra & C.

ESTAÇAO E USINA SERRA GRANDE, E. F. SUL, ALAGOAS

AVISOS E EDITAES

AO COMMERCIO

Jamil Gaspar, proprietario do fiteiro nº 366 (Registro Municipal) e patente da Alfandega nº 1313, avisa á venda do mesmo ao sr. E. Moreira de Souza, livre e desembaraçado de todo e qualquer onus.

Quem se julgar prejudicado com a referida transação, queira apresentar-se no mesmo fiteiro, ou á rua do Livramento nº 20 (Caixa) no prazo de TRES DIAS, a contar da publicação do presente.

Recife, 5 de novembro de 1924.

(a.) *Jamil Gaspar.*

Confirmo:

(a.) *E. Moreira de Souza.*

Sociedade Beneficente dos Empregados na Pernambuco Tramways e Telephone Company

ASSEMBLE'A GERAL ORDINARIA

De ordem do sr. Presidente, convido a todos os consocios no goso dos seus direitos, a reunirem-se no dia 10 do corrente, ás 15 horas, em a nossa séde social, á rua do Apollo nº 77, 2º andar, afim de empossarem a nova Directoria, eleita para gerir os destinos desta Sociedade, durante o anno de 1925.

Recife, 4 de novembro de 1924.

Augusto R. Costa.
1º secretario

Companhia "Alliança da Bahia"

Tendo a Directoria resolvido installar uma succursal nesta Capital, a exemplo do que tem praticado noutras, e havendo sido a respectiva gerencia confiada ao sr. SIGISMUNDO DE MEDEIROS ROCHA, communico á praça e aos nossos segurados em geral que com este deverão ser tratados os assumptos relativos a seguros e concernentes a quaesquer interesses que com os mesmos se relacionam. Avenida Rio Branco nº 126.

Recife, 4 de novembro de 1924.

p. p. da Comp. Alliança da Bahia
J. Luiz de Carvalho.

União Defensora dos Hoteleiros

ASSEMBLEA GERAL
1ª CONVOCAÇÃO

De ordem do sr. presidente, convido todos os socios, e não socios, para assistirem a posse da nova directoria que tem de reger os destinos sociaes, no anno de 1924-1925, a realizar-se pelas 2 horas do dia 12 de novembro, em sua séde á rua das Trincheiras n. 56, 1º andar.

O sr. presidente pede o comparecimento da classe, para solver assumptos de interesse collectivo.

Recife, 5|11|924.

Odilon Albuquerque.
Secretario.

AVISO

P. T. & P. Co., Ltd.

Precisa-se de um numero limitado de candidatos para conductores que apresentem 50$000 de fiança em dinheiro e que possam apresentar um bom attestado de conducta.

Os interessados devem dirigir-se ao Chefe do Trafego na rua da Aurora, (antiga estação da Aurora) todos os dias uteis ás 10 ás 12 horas.

Veneravel Irmandade das Almas do Recife, na Igreja de São José do Manguinho

OFFICIO

De ordem do sodalicio Juiz e de accordo com o que determina o art. 73 do compromisso, convido, não só os srs. mesarios como tambem os demais sodalicios em geral a comparecerem em nosso consistorio, segunda-feira 10 do corrente, pelas 7 1|2 horas, afim de paramentados assistirem á missa solenne de Requim e officio em intenção das almas do Purgatorio.

Finda a cerimonia, como é de habito, serão distribuidas esmolas aos pobres que se apresentarem, em obediencia ao legado para tal fim.

Secretaria, 6 de novembro de 1924.

O escrivão
Bernardino de Oliveira Maia.

Banco do Recife

DIVIDENDO 48º

São convidados os srs. accionistas a virem receber, a começar do dia 4 de Novembro proximo futuro, na séde deste Banco, á Avenida Rio Branco n. 59, 48º dividendo, á razão de 20 °|° ao anno, relativo ao 1º semestre findo em 30 de agosto proximo passado.

Recife, 28 de outubro de 1924.

Carlos Alberto Machado.
Director-secretario.

Academia de Commercio de Pernambuco (officialisada)

EDITAL

De ordem do sr. director, faço publico que se acham abertas, encerrando-se no dia 12 do corrente, as inscripções para os exames de primeira epoca desta Academia.

Na secretaria das 18 ás 20 horas os candidatos obterão todos os esclarecimentos necessarios.

Secretaria da Academia de Commercio de Pernambuco, 4 de novembro de 1924.

Raul Monteiro.
Secretario

BALANÇO GERAL

DA

Empreza Luz Electrica de Escada

EM 30 DE SETEMBRO DE 1924

ACTIVO

Machinismos	65:315$140	
Rede Aerea	32:570$360	
Immoveis	8:868$000	
Almoxarifado	1:879$050	
Devedores Geraes	424$900	
Moveis & Utensilios	295$000	
Acções em Caução	2:200$000	
Bens Immoveis c|hyp.	30:056$700	
Gastos de Installação	2:187$000	
Lucros & Perdas	12:539$285	156:335$435

PASSIVO

Capital	82:200$000	
Joaquim Eloy c|hyp.	30:056$700	
Caução de Luz	1:294$000	
Alvares de Carvalho & C.ª	1:259$390	
Fredo W. Riether	207$200	
João Wanderley de Siqueira	1:000$000	
Antonio Lyra	156$950	
Caução da Directoria	2:200$000	
Hypotheca	30:056$700	
Honorarios da Directoria	3:059$825	
Joaquim Eloy c|emp.	2:151$900	
Empreza Metalurgica	1:497$300	
Juros de Hypotheca	831$470	
Augusto H. Ramos	230$000	
José Torres	74$000	
Antonio Victor	20$000	
Pedro Mesquita	40$000	156:335$435

DEMONSTRAÇÃO DA CONTA DE LUCROS & PERDAS

DEBITO

Juros & Descontos		
Saldo d'esta conta	282$630	
Despezas Geraes		
Saldo d'esta conta	635$100	
Conservação da Rede Aerea		
Saldo d'esta conta	30$000	
Combustiveis		
Saldo d'esta conta	154$000	
Almoxarifado		
Saldo d'esta conta	29$600	
Salarios		
Saldo d'esta conta	828$500	1:213$830

CREDITO

Ordenados a Pagar		
Saldo d'esta conta	900$000	
Prejuizo verificado n'este balanço	313$830	1:213$830

S. E. & O.

Augusto H. Ramos
Guarda-livros

Pernambuco Tramways & Power Company Limited

BOA-VIAGEM

Pretendendo esta Companhia inaugurar as suas linhas de luz e força para Boa-Viagem, durante o mez de Novembro, prevenimos aos srs. veranistas que os contractos para este fim serão feitos no Escriptorio Central desta Companhia, na Praça Arthur Oscar.

Société Cotonniére Belge Brésilienne

SOCIEDADE ANONYMA
Pagamento de dividendos

De accordo com o balanço procedido e approvado em Assembléa Geral Ordinaria de 30 de setembro de 1924, são convidados os srs. accionistas para receberem os seguintes dividendos:

Frs. 115 — (livre do imposto de renda belga) contra a apresentação do coupon nº 16, das acções de capital.

Frs. 91 — (livre do imposto de renda belga) contra a apresentação do coupon nº 16, das acções de dividendo.

Estes pagamentos serão realizados nos seguintes bancos:

Banque d'Anvers, 48; Place de Meir, Antuerpia.

Credit Anversois, 30, Avenue des Arts, Bruxelles.

Banque de Gand, 3 Place d'Armes, Gand.

Bank of London & South America, Ltd. (Antigo London & River Plate Bank Ltd.) Recife, Pernambuco (pela taxa do cambio sobre a Belgica).

O Conselho de Administração.

The Great Western of Brazil Railway Company Limited.

Exposição Geral de Pernambuco — Trens extraordinarios

ENTRE CABO e CINCO PONTAS

Devidamente autorisada pelo Districto de Fiscalisação, esta Companhia fará correr durante o periodo da Exposição Geral de Pernambuco trens extraordinarios entre Cabo e Cinco Pontas aos domingos, obedecendo ao seguinte horario:

Cabo	P.	16.35
Ilha	"	16.47
Pontezinha	"	16.54
Prazeres	"	17.07
B. Viagem	"	17.13
Afogados	"	17.24
C. Pontas	C.	17.30
C. Pontas	P.	24.00
Afogados	"	0.06
B. Viagem	"	0.17
Prazeres	"	0.24
Pontezinha	"	0.38
Ilha	"	0.46
Cabo	C.	0.58

Ainda correrão os trens extraordinarios de Cabo ás 19.00 e regressando de C. Pontas ás 24.00, nas quintas feiras, ficando porém suppressos os trens extraordinarios annunciados para as terças-feiras.

Recife, 31 de outubro de 1924.

A Administração.

COMMERCIO

RECEBEDORIA DO ESTADO DE PERNAMBUCO

PAUTA semanal das mercadorias de producção e manufactura do Estado, sujeitas ao imposto de exportação.

Semana de 3 a 8 de Novembro de 1924.

Aguardente de cachaça (litro)	$41[illegible]
Alcool (litro)	$890
Algodão em pluma ou em rama (kilo)	4$245
Assucar refinado 1ª (kilo)	$790
Assucar refinado 2ª (kilo)	$760
Assucar usina (kilo)	$830
Assucar branco (kilo)	$850
Assucar crystal (kilo)	$780
Assucar somenо (kilo)	$750
Assucar demerara (kilo)	$600
Assucar mascavado (kilo)	$650
Bagas de mamona (kilo)	$850
Borracha de mangabeira (k.)	$750
Borracha de maniçoba (kilo)	$750
Caroço de algodão (kilo)	$220
Cêra de Carnauba (kilo)	2$340
Couros seccos espichados (kilo)	2$900
Couros seccos salgados (kilo)	2$500
Couros verdes (kilo)	1$500
Cacáu (kilo)	$84[illegible]
Ouro (gramma)	3$000
Prata (gramma)	$400
Farinha de mandioca (kilo)	$330
Milho (kilo)	$350
Feijão (kilo)	1$000
Arroz pilado (kilo)	$800
Café em caroço (kilo)	$6370
Fécula de mandioca (kilo)	$370
Pelles de cabra (kilo)	$845[illegible]
Pelles de carneiro (kilo)	78050

Os demais productos acham-se na pauta geral.

3ª Secção da Recebedoria, 31 de outubro de 1924.

APPROVO

O Director — (a.) *J. Mercês.*

O Chefe — (a.) *T. Coimbra.*

MERCADO DE GENEROS

Caroços de algodão — 3$200, 3$800.

Mamona — 12$000 a 12$500.

Pelles de cabra — 5$000.

Pelles de carneiro — 5$000.

Cêra — 1ª 100$000. Mel na 70$000 Gordurosa 62$000, Arenosa 55$000 Flor 110$000.

Couros salgados — 1$500 a 2$000

Borracha — $700 a $800.

Couros verdes — 1$000 a 1$300.

Couros espichados — 2$000 a ... 2$500.

Sóla — 3$200 a 3$400.

Preços do sal, de 7 a 21 de junho 1924.

Sal grosso typo Norte—Saccaria nova, 70 kilos de 13$000 a 13$500, saccaria usada, 70 kilos, 12$000 a ... 12$500.

Sal triturado — Sacco 70 kilos, ... 14$000 e 15$000.

Sal commum de Itamaracá — Sacco de 70 kilos, 9$500 a 10$000.

MUTILADO

The National City Bank Of New York

Balancête das operações na praça de Pernambuco, em 31 de outubro de 1924.

ACTIVO

Letras descontadas	3.613:7438450	
Letras e effeitos a receber por conta propria do exterior	7.434:5058890	
Letras e effeitos a receber por conta propria do interior	199:3068830	
Letras e effeitos a receber em cobrança do exterior	3.200:2178670	
Letras e effeitos a receber em cobrança do interior	6.916:2828830	
Valores em liquidação	3:6408120	
Emprestimos em contas correntes	7.013:0368915	
Valores caucionados	5.740:5418220	
	132:0458000	
Valores depositados	3:6608870	
Agencias e filiaes no exterior	1.908:0218747	
Agencias e filiaes no interior	184:9768980	
Correspondentes no exterior	200:0288610	
Correspondentes no interior	2.215:0558560	
Caixa: em moeda corrente no banco	20:0008000	
Caixa: em outras especies	154:9378437	
Caixa: no Banco do Brasil	6458630	
Caixa: em outros bancos	280:3368485	
Diversas contas		
Total do Activo		39.215:9838244

PASSIVO

Depositos em conta corrente com juros	6.644:7678223	
Depositos em conta corrente limitada	296:7568290	
Deposito em conta corrente sem juros	1.088:7408002	
Depositos a prazo fixo	3.600:8518300	
Titulos em caução e em deposito	15.914:3868720	
Caixa Matriz	1.903:8168310	
Agencias e filiaes no exterior	1.539:5658110	
Agencias e filiaes no interior	1.647:0568163	
Correspondentes no exterior	4.041:2148620	
Correspondentes no interior	481:5838950	
Letras a pagar	98:0408600	
Diversas contas	419:3598426	
Letras redescontadas no exterior	1.589:8458530	
Total do Passivo		39.215:9838244

Recife, Pernambuco, 5 de Novembro de 1924.

H. C. Fraser, Gerente.
L. B. Frey, Contador.

IRRECADAÇÃO DA RECEBEDORIA DO ESTADO

MEZ: NOVEMBRO — ANNO: 1924

DIA 4.	
Renda das contribuições de caridade	2:556$720
Do dia 1 ao dia 3	632$170
Total	3:488$890
Renda ordinaria	117:023$310
Do dia 1 ao dia 3	112:350$420
	229:373$730
Em igual periodo do anno anterior	148:947$850
Differença para mais	80:425$880
DIA 5.	
Renda das contribuições de caridade	519$140
Do dia 1 ao dia 4	3:488$890
Total	4:008$030
Renda ordinaria	128:979$530
Do dia 1 ao dia 4	229:373$730
	358:353$260
Em igual periodo do anno anterior	212:879$930
Differença para mais	145:473$330

BOLSA DE MERCADORIAS DE RECIFE

Cotação do termo

Pregão de abertura, em 6 de novembro de 1924.

Assucar crystal (sacco novo).

	Comp.	Vend.	Neg. a:
1ª de Novem.	9$500	9$600	9$500 e 9$600
Novembro	9$400	9$600	9$500
1ª de Dezem.	9$500	9$700	
Dezembro	9$500	10$000	
1ª de Janeiro	9$300	——	
Janeiro	9$500	9$800	
Fevereiro	——	——	
Março	——	——	
Abril	——	——	

Assucar demerara (sacco novo).

	Comp.	vend.
1ª de Novembro		
Novembro	——	8$800
1ª de Dezembro		
Dezembro		
1ª de Janeiro		
Janeiro		
Fevereiro		
Março		
Abril		

Assucar bruto typo da Bolsa (sacco novo).

1ª de Novembro	8$700	9$200
Novembro		
1ª de Dezembro	——	8$800
Dezembro		
1ª de Janeiro		
Janeiro		
Fevereiro		
Março		
Abril		

Assucar bruto pol. 78° (sacco perfeito):

1ª de Novembro	7$000	——
1ª de Dezembro	7$000	——
Dezembro		
1ª de Janeiro		
Janeiro		
Fevereiro		
Março		
Abril		

Pregão do fechamento, em 6 de novembro de 1924.

Assucar crystal (sacco novo):

	Comp.	Vend.
1ª de Novembro	9$500	9$700
Novembro	9$500	9$700
1ª de Dezembro	9$500	9$900
Dezembro	9$700	9$900
1ª de Janeiro	9$500	10$000
Janeiro	9$600	10$000
Fevereiro		
Março		
Abril		

Assucar demerara (sacco novo):

1ª de Novembro	——	9$000
Novembro		
1ª de Dezembro		
Dezembro		
1ª de Janeiro		
Janeiro		
Fevereiro		
Março		
Abril		

Assucar bruto typo da Bolsa (sacco novo):

1ª de Novembro	8$700	8$900
Novembro		
1ª de Dezembro		
Dezembro		
1ª de Janeiro		
Janeiro		
Fevereiro		
Março		
Abril		

Assucar bruto pol. 78° (sacco perfeito):

1ª de Novembro . Não houve offertas
Novembro
1ª de Dezembro
Dezembro
1ª de Janeiro
Janeiro
Fevereiro
Março
Abril

Negocios realisados em 6 de novembro de 1924.

Para 1ª q. de novembro: assucar crystal, 1.500 saccos. Para o mez de novembro: assucar crystal, 1.000 saccos. Total: 2.500 saccos.

IMPORTAÇÃO

Vapor nacional *Ango*, entrado de Antuerpia e escala em 1 e consignado á Companhia Commercial e Maritima.

Carga do Havre

Amianto — 2 caixas á ordem.
Artigos de vidro — 1 caixa a B. Lins.
Artigos impressos — 2 caixas a Moreira & C.
Artigos diversos — 2 caixas á ordem, 2 a R. M. Costa & Filhos, 4 a I. Maristas.
Chapeletas — 1 caixa a A. Campos & C.
Cartões — 28 fardos á ordem.
Correias — 1 fardo a P. M. Recife.
Cartuchos — 20 caixas ao G. do Estado.
Drogas — 83 volumes a M. Simões & C.
Ferragens — 3 caixas á ordem.
Impressos — 1 caixa a C. I. A. e Oleo.
Machinas — 11 caixas á ordem, 2 a G. M. Brasil.
Machinas e pertences — 4 caixas á ordem.
Material uzado — 3 caixas a P. Mello, 3 a E. C. P. Silva.
Mercadorias — 2 caixas á ordem.
Papel — 15 caixas a Asevedo & C.
Perfumarias — 1 caixa a F. B. da Costa, 10 á ordem, 4 a B. M. & Mulatinho.
Tubos — 4 caixas a T. Costa & C.
Acidos — 2 caixas á ordem, 1 a A. Britto & C., 2 a A. Fernandes & C., 2 a A. Lopes & C., 1 a A. Maia.
Tela — 1 caixa a O. S. Thereza.
— Em transito para Natal.
Machinas — 13 caixas á ordem.

Carga de Antuerpia

Artigos de vidro — 3 caixas á ordem.
Arame — 200 volumes a M. Almeida & C., 100 a J. F. de Carvalho & C., 500 a R. Abenante, 200 a A. Fernandes & C., 250 á ordem.
Barras — 736 volumes á ordem.
Ferro — 184 attados a A. de Carvalho & C.
Pertences para machina — 1 caixa a F. R. Tinto.
Tubos de aço — 200 a J. U. & Irmão.
Telas — 15 caixas á ordem.

Carga de Bordeaux

Artigos para chapéos de sol — 4 volumes a L. Bastos & C.
Ameixas — 10 caixas a O. Filho & C., 12 a Almeida & C., 4 a A. P. Martins, 23 a Soares & C., 9 a M. Araujo & C., 8 a M. Coutinho & C.
Limas — 1 caixa á ordem, 3 ao dr. F. da S. Barros.
Turbina — 7 caixas a J. U. & Irmão.
Vinho — 7 volumes á ordem, 1 a R. de Lima.

Carga de Leixões

Azeitonas — 20 caixas a J. C. A. Mello, 72 a F. Ferreira & C.
Legumes — 15 caixas a V. & Villa Chan.

—

Hyate nacional *Cahetê*, entrado de Aracaju' em 3 e consignado a Francisco Leandro Rocha.

Sal — 1.100 saccos com 77.000 kilos á ordem.

Barcaça nacional *Herundina Cunha*, entrada de Maragogy em 3 e consignada a J. R. Santos.

Cocos — 20.000 á ordem.

—

Barcaça nacional *Guanabara*, entrada de Parahyba em 4 e consignada a J. Solano & C.

Couros de boi — 1.500 á ordem.
Sabão — 200 caixas á ordem.
Sabonetes — 10 caixas á ordem.

—

Lancha nacional *Rosa da Penha*, entrada de Maragogy em 4 e consignada a J. R. Santos.

Cocos — 20.000 á ordem.

—

Lancha nacional *17 de outubro*, entrada de Maragogy em 4 e consignada a Adolpho Cezar.

Cocos — 22.000 á ordem.

—

Vapor nacional *Itaquera*, entrado de Pará e escala em 1 e consignado a Ulysses de F. Correia.

Carga do Pará

Brabante — 3 caixas á ordem.
Ordem — 26 barricas a M. Oliveira & C.
Correias — 1 volume a S. & Nebiker.
Cabo — 39 volumes á ordem.
Fio — 10 fardos á ordem.
Madeiras — 4 volumes a A. S. e Silva, 56 a A. R. & Cavadinha, 836 á ordem.
Medicamentos — 7 caixas a F. Irmãos & C.
Objectos lytographico — 1 caixa a V. S. & Filhos, 1 a Vieira & C., 1 a E. Samico, 1 a D. Sobral & C.
Peixe — 25 fardos a F. Ferreira & C., 25 a L. Araujo & C., 11 saccos á ordem, 17 encapados a V. & Villa Chan.
Pelles — 3 caixas a S. & Nebiker.
Saccos — 10 fardos á ordem.
Vinho — 24 caixas a F. Rodrigues & C.

Encommendas

Films — 1 caixa a L. S. Ribeiro.

Carga de S. Luiz

Films — 2 caixas a A. C. Universal. 2 a L. S. Ribeiro.
Tecidos — 6 fardos a M. Chwarts & C., 3 a V. S. & Filhos.

Encommendas

Films — 1 caixa a I. R. F. Matarazzo & C.

Carga de Natal

Lix. — 1 caixa á ordem.
Machina — 1 caixa á ordem.

Carga da Parahyba

Tecidos — 4 fardos a M. Lima & C., 1 caixa a René Hausheer & C.

—

Vapor nacional *Itagiba*, entrado de Porto Alegre e escala em 1 e consignado a Ulysses de F. Correia.

Carga do Rio de Janeiro

Artigos de vidros — 9 caixas a M. Tavares & C., 2 a M. Colaço & C., 1 a E. Guimarães & C.
Atacador — 1 caixa á ordem.
Accessorios para auto — 3 caixas a E. Santoro & C., 1 a O. Amorim & C.
& C., 1 a J. J. Costa, 2 a V. Diniz & C., 2 a M. Irmão & C., 2 a J. M. de Mello.
Condimento — 20 caixas á ordem.
Cevada — 50 saccos a T. Miranda & C.
Casemiras — 1 caixa a Henrique Irmão.
Chapas, canos, quadros e pertences — 7 volumes a M. Amelia C. Leão & C.
Couros — 1 volume a J. P. da Silveira, 1 a Nelso Pinho.
Correias — 2 volumes a F. T. Estopa, 1 a C. F. T. Pernambuco.
Chapéos — 1 caixa a J. E. dos Reis & C., 2 a A. Seve & C.
Cigarros — 65 caixas á ordem.
Drogas — 2 volumes a J. G. da Cunha, 3 a Luiz Gonçalves, 2 a N. & Braga, 5 a M. Simões & C.
Espelhos — 2 caixas a F. Nunes & C., 1 a Arthur & Orlando, 2 a S. V. Feijó & C., 1 a S. Pinto & C.
Extractos — 1 caixa a N. Revello.
Eixo — 1 caixa a R. P. & Irmão.
Ferragens — 2 caixas a S. Pinto & C.
Fivelas — 1 caixa a E. Rabay.
Fazendas — 1 caixa á ordem.
Fio — 12 volumes a C. B. Electricidade.
Figados — 11 fardos á ordem.
Gravatas — 1 caixa a B. M. & Mulatinho, 1 a A. Vieira & C., 1 a J. E. Gondim & C., 1 a Elysio & C., 1 a Henrique Irmão, 1 a Silva Rodrigues.
Graxil — 1 caixa a F. Cordova.
Giz — 4 caixas a Carlos de Araujo.
Gesso — 2 caixas a Manoel & C.
Imagens — 1 caixa a Cunha & Rodrigues.
Laminas — 3 caixas a Auler & C.
Lona — 2 fardos a A. Britto & C.
Ligas — 1 caixa a E. Guimarães & C., 1 a B. & J. Asfora, 1 a B. Dueri & C.
Livros — 2 caixas ao dr. C. P. da Costa.
Louça — 1 caixa á ordem.

—

Vapor nacional *Iris*, entrado de Rio de Janeiro e escala em 2 e consignado a Octavio Burnier.

Carga da Bahia

Charutos — 3 caixas a Asevedo & C.
Fumo — 2 fardos aos mesmos.

Carga de Aracaju'

Tecidos — 6 fardos a O. & Mendes, 5 a J. P. de Queiroz & C., 4 a L. Maia & C., 4 a Andrade Maia & C.
Tonels vazios — 3 a A. Mexican Petroleo.

Carga de Penedo

Arroz — 50 saccos á ordem.

Carga de Villa Nova

Artigos de ferro — 2 volumes a S. A. V. Martins.
Sementes — 500 saccos a R. Brasmil & C.
Tecidos — 5 fardos a R. Carvalho & C., 19 a A. de Britto & C., 5 a A. Tavares & C., 5 a Silveira & C., 5 a A. Rodrigues & C.

Carga do Rio de Janeiro

(Para completo do vapor nacional *Ibiapaba*).

Artigos diversos — 9 caixas a P. Salamarella.
Casemiras — 2 fardos a Antonio Tasmaro.
Cadarços — 1 caixa a Frederico & C.
Couros — 1 caixa aos mesmos.
Chumbo — 32 caixas a Agencia de Drogas — 1 caixa a M. Simões & C.
Fazendas — 1 fardo a J. C. Coutinho.
Perfumarias — 4 caixas á ordem.

—

Vapor allemão *Santa Fé*, entrado de Hamburgo e escala em 2 e consignado a Borstelmann & C.

Carga de Hamburgo

Artigos de celluloide — 2 caixas á ordem.
Artigos telegraphicos — 3 caixas a S. Ferreira & C.
Artigos de vidro — 4 caixas á ordem, 1 a Castro & C.
Artigos de louça — 9 caixas a M. Almeida & C., 6 a A. Silva & C.
Artigos de aço — 1 caixa a M. Souza & C., 6 á ordem, 7 a J. P. de Queiroz & C.
Artigos de lã — 1 caixa á ordem.
Artigos de madeira — 1 caixa á ordem.
Artigos de livraria — 1 caixa a R. M. Costa & Filhos.
Acido — 20 barris á ordem.
Artigos de joias — 1 caixa a Krause & C.
Arame — 750 rolos á ordem, 250 a Amorim Fernandes & C.
Artigos de gesso — 1 caixa a C. & Rodrigues.
Artigos diversos — 64 volumes á ordem, 9 a Castro & C., 26 a H. Stoltz & C.
Bombas — 7 caixas a M. Souza & C.
Brinquedos — 1 caixa á ordem, 4 a Castro & C.
Bijouterias — 2 caixas a Krause & C.
Bronze — 1 caixa a Krause & C.
Carrinho — 4 caixas a F. Nunes & C.
Chloreto — 50 barricas a A. de Carvalho & C.
Cimento — 50 barricas á ordem, 250 a O. Filho & C.
Cancila — 25 fardos á ordem.
Espelhinho — 1 caixa á ordem.
Foices — 1 caixa a A. Silva & C.
Ferragens — 35 volumes a A. de Carvalho & C., 21 a M. Souza & C., 22 a M. Almeida & C., 105 a J. P. de Queiroz & C., 3 a A. Campos & C., 21 á ordem, 43 a A. Silva & C., 11 a C. D. V. Steinen, 14 a S. Moreira & C., 6 a H. Stoltz & C.
Harmonios — 2 caixas a M. Souza & C.
Louça — 23 volumes á ordem, 227 ao G. do Estado.
Lã — 1 caixa á ordem.
Miudezas — 1 caixa a A. Ribeiro.
Mercadorias — 124 volumes á ordem, 1 a A. Campos & C., 4 a P. P. Factory.
Lampadas — 3 caixas a Castro & C., 1 a M. Almeida & C.
Machinas — 10 volumes á ordem.
Machinas e costura — 25 volumes a Burger & C., 10 a M. Drecheler, 25 a A. de Carvalho & C.
Material — 8 volumes ao H. Centenario, 3 a C. Rio Tinto, 4 a C. T. Paulista.
Papel — 2 caixas a Moreira & C., 16 volumes ao Jornal do Commercio, 87 ao Jornal do Recife, 1 R. M. Costa & Filhos.
Pertences para machinas — 6 caixas a C. B. Electricidade, 1 a P. M. Timbauba, 42 á ordem, 3 a C. A. Govanna.
Parafina — 10 caixas á ordem.
Relogios — 4 caixas a P. & Almeida.
Sobresalentes — 2 caixas a U. C. Timbó.
Salitre — 40 barricas á ordem, 240 a O. Filho & C.

Carga de Leixões

Azeitonas — 3 caixas a A. Britto & C.
Anilinas — 1 barrica a B. Silva & C.
Artigos de ferro — 1 caixa a R. P. & Irmão.
Artigos de borracha — 4 volumes á ordem, 1 a Companhia I. Pernambucana.
Artefactos — 1 caixa a N. Revello, 1 a Jorge Ramos.
Algodão — 3 fardos a Tavares & C.
Artigos de papel — 2 caixas a Ricardo Meth.
Artigos de escriptorio — 1 caixa a Ricardo Meth, 1 a S. A. C. Pratt.
Armarinho — 1 caixa a A. de Figueiredo, 1 a A. Rabay.
Artigos photographicos — 1 caixa a B. M. Burhardt, 1 a Martins & C.
Accumuladores — 3 caixas a A. O. Coimbra & C.
Artigos para laboratorio — 1 caixa a M. Simões & C.
Artigos de sport — 2 caixas a V. Diniz & C.
Artigos de metal — 1 caixa a S. Albuquerque & C.
Accessorios — 1 caixa a A. M. Petroleum & C.
Botões — 2 caixas a S. & Rodrigues, 1 a M. Colaço & C., 1 a N. Fonseca & C., 1 a A. & Petribu'.
Bustos — 1caixa a S. Pinto & C.
Batatas — 30 caixas a A. S. Soares & C.
Bijouterias — 1 caixa a E. Guimarães & C.
Brinquedos — 3 caixas a Fujieaki & C.
Cox'milho — 2 fardos a A. Lopes & C., 1 a A. Campos & C., 2 a Frederico & C.
Cobertores — 1 fardo a N. Maia & C., 1 a L. Maia & C.
Cylindro — 1 caixa a A. O. & Irmão.
Conduit — 2 caixas a S. Almeida & C.
Calçados — 7 caixas a L. Oliveira
Sardinhas — 100 caixas a A. Marinho, 100 a A. Fernandes & C.
Vinho — 50 caixas a L. Barboza & C., 150 a A. Pessoa & C., 20|10 a J. C. A. Mello, 30|10 a A. Fernandes & C., 32 volumes a A. de Britto & C.

—

MOVIMENTO DO PORTO

DIA 5

Entradas:

Parahyba — 10 horas — Vapor nacional *Iris*, de 887 toneladas, commandante Alberto Moutinho de Almeida, equipagem 42, carga varios generos; a Octavio Penido Burnier.

Montevidéo e escalas — 25 dias — Vapor nacional *Victoria*, de 1.538 toneladas, commandante Antonio Talavera, equipagem 37, carga varios generos; a Alberto Fonseca & Comp.

Porto Calvo — 4 dias — Barcaça nacional *Teio*, de 29 toneladas, mestre Felix Antonio de Souza, equipagem 4, carga 424 saccos de assucar; a Francisco Leandro Rocha.

Ceará e escalas — 4 dias — Vapor nacional *Amazonas*, de 927 toneladas, commandante Julio F. Magano, equipagem 32, carga varios generos; a Octavio Penido Burnier.

Sahidas:

Santos e escala — Vapor allemão, *Santa Fé*, commandante T. Schuvazze, carga varios generos em transito.

Santos e escala — Vapor nacional *Iris*, commandante Alberto Moutinho de Almeida, carga varios generos.

—

PEQUENA CABOTAGEM

Entraram 18 embarcações á vela com procedencia dos differentes portos do littoral deste Estado e foram despachadas para os mesmos portos 20 embarcações.

—

DIA 6

Entradas:

Porto Alegre e escala — 16 dias — Vapor nacional *Itajubá*, de 869 toneladas, commandante Roberts, equipagem 60, carga varios generos; a Ulysses de F. Correia.

Ceará e Cabedello — 25 dias — Rebocador nacional *Fortaleza*, de 185 toneladas, commandante João Leandro de Souza, equipagem 18, carga (nenhuma); ao Districto de apparelhagem.

Rio de Janeiro e escalas — 6 dias — Vapor nacional *Ceará*, de 1.185 toneladas, commandante Roberto Ripper, equipagem 80, carga varios generos; a Octavio Penido Burnier.

Montevidéo e escala — 29 dias — Vapor nacional *Santos*, de 3.114 toneladas, commandante Frederico Carlos Ferreira, equipagem 83, carga varios generos; a Octavio Penido Burnier.

Maragogy — 2 dias — Lancha nacional *Diana*, de 14 toneladas, mestre Francisco José dos Santos, equipagem 3, carga 25.000 cocos; a J. Solano & Companhia.

Sahidas:

Rio de Janeiro — Vapor nacional *Amazonas*, commandante Julio Francisco Magno, carga varios generos.

Manáos e escala — Vapor nacional *Ceará*, commandante Roberto Ripper, carga varios generos.

Parahyba — Barcaça nacional *Guanabara*, mestre Abilio José de Souza, carga varios generos.

Pará e escalas — Vapor nacional *Victoria*, commandante Antonio Talavora, carga varios generos.

—

PEQUENA CABOTAGEM

Entraram 38 embarcações a vela com procedencia dos differentes portos do littoral deste Estado e foram despachadas para os mesmos portos 40 embarcações.

—

VAPORES A CHEGAR

Mez de Novembro

"Bruyere" do norte a	7
"Bocaina" do norte a	7
"Borborema" do sul a	7
"Recife" do norte a	7
"Hilde Hugo Stinnes 10" do sul	
"Itaquatiá" do sul a	8
"Itapura" do norte a	8
"Taquary" do sul a	8
"Lassell" do sul a	9
"Flandria" do sul a	9
"Santarém" da Europa a	10
"Alba" da Europa a	11
"Fort de Douaumont" do sul a	12
"Rodrigues Alves" do norte a	12
"Tenerife" do sul a	15
"Campinas" do sul a	18
"Orania" da Europa a	13
"Pyrineos" do sul a	13
"Atalaia" do sul a	13
"Altmark" da Europa a	13
"Mosella" do sul a	15
"Ruy Barboza" do sul a	15
"Campinas" do norte a	18
"Guarujá" do sul a	20
"Zeelandia" do sul a	23
"Itabira" do sul a	30

—

VAPORES A SAHIR

Mez de Novembro

Rio e escala "Bocaina" a	7
N. York e esc. "Bruyere" a	7
Santos e escala "Ingá" nestes dias.	
Hamburgo e escala — "Hilde Hugo Stinnes 10" na 2ª quinzena.	
Pará e escala — "Santos" a	7
P. Alegre e esc. "Itajubá" a	7
Amarração e esc. "Borborema" a	7
Porto Alegre e esc. "Recife" a	8
Pará e escala "Itaquatiá" a	8
Mossoró e escala "Taquary" a	8
Porto Alegre e esc. "Recife" a	8
N. York e escala "Lassel" a	9
Amsterdam e escala "Flandria" a	9
P. Alegre e escala "Itapura" a	9
Bremen e escala "Minden" a	10
Santos e escala "Santarém" a	11
B. Aires e escala — "Alba" a	11
Portos da Europa — "Fort de Douaumont" a	11
Rio e esc. "Rodrigues Alves" a	11
Hamburgo e esc. "Tenerife" a	13
Cardiff e escala "Atalaia" a	13
B. Aires e esc. "Orania" a	13
Cabedello — "Campinas" a	13
Santos e escala "Altmark" a	13
P. Alegre e esc. "Pyrineos" a	15
Bordeaux e escala "Mosella" a	15
Hamburgo e escala "Ruy Barboza" a	15
P. Alegre e escala "Campinas" a	18
Portos da Europa "Guarujá" a	20
Amsterdam e esc. "Zeelandia" a	23

Vapor allemão "Santa Fé", descarregando.

—

ANCORADOURO INTERNO

Rebocador nacional "União", lastro.
Vapor nacional "Ingá", descarregando.
Vapor nacional "Belém", descarregando.
Vapor nacional "Santos", descarregando.
Vapor nacional "Itajubá", descarregando.
Rebocador nacional "Fortaleza", vazio.

Bank of London & South America Ltd.

ANTIGO THE LONDON & RIVER PLATE BANK, LTD. AO QUAL FOI INCORPORADO O LONDON & BRAZILIAN BANK LIMITED

Capital autorisado	£ 4.000.000
Capital subscripto	£ 3.540.000
Capital realizado	£ 3.540.000
Fundo de reserva	£ 3.000.000

BALANCETE DA CAIXA FILIAL NESTA PRAÇA, EM 31 DE OUTUBRO DE 1924

ACTIVO

Letras descontadas		13.952:943$930
Letras e effeitos a receber:		
Letras do Exterior . . Rs.	10.197:597$210	
Letras do Interior . . Rs.	17.020:060$980	27.217:658$190
Valores em liquidação		253:138$100
Emprestimos em conta corrente		20.891:042$770
Valores caucionados		15.263:007$840
Valores depositados		16.008:416$660
Caixa Matriz		4.184:101$100
Agencias e Filiaes:		
do Exterior . . . . . Rs.	527:442$450	
do Interior . . . . . Rs.	5.300:493$940	5.827:936$390
Correspondentes no Interior		391:734$570
Titulos e fundos pertencentes ao Banco		450:906$200
CAIXA:		
Em moeda corrente . . Rs.	4.234:736$350	
Em outras especies . Rs.	1:940$200	4.236:676$550
Diversas contas		235:750$900
	Rs.	108.913:313$200

PASSIVO

Depositos:		
Em conta corrente com juros . . . . . Rs.	9.205:118$666	
Em conta corrente com juros e com previo aviso . . . . Rs.	2.115:654$210	
Em conta corrente sem juros . . . . . Rs.	7.845:676$080	
A prazo fixo . . . . Rs.	7.877:374$120	27.043:823$070
Depositos em cobrança:		
do Exterior . . . . Rs.	10.197:597$210	
do Interior . . . . . Rs.	17.020:060$980	27.217:658$190
Titulos em caução e em deposito		31.271:424$500
Caixa Matriz		16.555:578$760
Agencias e Filiaes:		
do Exterior . . . . . Rs.	826:520$060	
do Interior . . . . . Rs.	3.416:214$370	4.242:734$430
Correspondentes do Interior		328$450
Letras a pagar		30:262$500
Diversas contas		1:714:745$400
Reserva para perdas eventuaes		837:053$900
	Rs.	108.913:313$200

S. E. & O.

Pernambuco, 6 de Novembro de 1924

PELO "BANK OF LONDON & SOUTH AMERICA LTD"
(assig.) **Fortescue Whittle** — Gerente.
" **P. A. Wright** — Contador interino.

NAVEGAÇÃO

Hamburg - Suedamerikanisch dampfschifffahrts – Gesellschaft

O VAPOR

TENERIFE

Esperado do sul até o dia 13 do corrente, carregará para Leixões, Rotterdam e Hamburgo.

Pára carga, frete, etc., trata-se com os consignatarios:

BORSTELMANN & Cª
Rua do Bom Jesus nº 230 1º andar.

Companhia Nacional de Navegação Costeira

"A Companhia possue no Rio de Janeiro armazens geraes á disposição de seus embarcadores e recebedores para effeito de warrants".

LINHA SUL E NORTE

ITAJUBA'

Sahe hoje, 7 do corrente, ás 6 horas para Maceió, Bahia, Victoria, Rio de Janeiro, Santos, Paranaguá, Antonina Florianopolis, Rio Grande, Pelotas e Porto Alegre.

—

ITAQUATIA'

Sahe sabbado, 8 do corrente, para: Parahyba, Mossoró, Fortaleza, São Luiz e Belem.

—

ITAPURA

Sahe domingo, 9 do corrente, para: Bahia, Rio de Janeiro, Santos, Rio Grande, Pelotas e Porto Alegre.

—

EXPORTAÇÃO DE CARGA

As ordens de embarque serão entregues aos srs. carregadores mediante a apresentação dos conhecimentos e despachos Federal e Estadual.

A Companhia não assume responsabilidade decorrente do malogro do embarque seja qual for a causa que o determine. Entretanto pede aos srs. carregadores a maxima presteza na entrega de suas mercadorias á bordo afim de evitar os prejuizos que os embarque sempre causam.

—

IMPORTAÇÃO DE CARGA

De accordo com a clausula nona das condições impressas no verso do conhecimento as descargas serão effectuadas pela agencia desta Companhia correndo as despezas dos serviços de desembarque das alvarengas e conducção para terra por conta dos srs. consignatarios sendo o risco por conta dos mesmos senhores.

Não se admittem reclamações de carga.

—

VALORES

Os volumes contendo valores serão recebidos pela agencia no dia da sahida dos paquetes até 11 horas mediante cumprimento das formalidades exigidas pelo fisco.

—

PASSAGENS

As passagens encommendadas somente serão reservadas até a antevespera da sahida do vapor.

COMPANHIAS FRANCEZAS DE NAVEGAÇÃO

Chargeurs Reunis-Sud-Atlantique

Transports Maritimes – e France Amerique

PROXIMAS SAHIDAS PARA A EUROPA

FORT DE DOUAUMONT . . . . . 12 de Novembro
GUARUJA . . . . . 20 de Novembro

DA EUROPA

O paquete **ALBA** — Esperado da Europa no dia 11 de Novembro, sahirá para BAHIA, RIO DE JANEIRO, SANTOS, MONTEVIDEO e BUENOS AIRES, no mesmo dia.

PARA EUROPA

O paquete **MOSELLA** — Esperado do sul no dia 15 de Novembro, sahirá para DAKAR, LISBOA, VIGO e BORDEAUX, no mesmo dia.

Optimas accommodações para passageiros de todas as classes

Na séde das nossas Companhias em PARIS funcciona em permanencia um "guichet" do "Banco Francez e Italiano", para compra e venda de moedas brasileiras e emissão de cheques para todas as partes do mundo

AVISO

As passagens de ida e volta gosam do abatimento de 10 por cento
As familias compostas de mais de 4 pessoas têm o abatimento de 15 por cento no total das passagens
As reclamações de faltas ou avarias só serão attendidas quando enviadas á agencia tres (3) dias após a descarga dos vapores
Para informações sobre passagens e fretes com a

COMPANHIA COMMERCIAL E MARITIMA

RUA DO BOM JESUS N.° 240 — TELEPHONE, 1947

MUTILADO

Norddeutscher Lloyd

COMPANHIA DE NAVEGAÇÃO ALLEMÃ

PARA O SUL | PARA EUROPA

PROXIMAS SAHIDAS DE PAQUETES DA BAHIA PARA EUROPA:

WERRA— 6 de Novembro
GOTHA —28 de Novembro
WESER—12 de Dezembro
KOELN—16 de Janeiro

Informações sobre passagens, carga e quaesquer outras com os agentes:

HERM. STOLTZ & C.ª
Avenida Marquez de Olinda, 35 — 1.º andar — Telephone, 1069

Lloyd Real Hollandez

AMSTERDAM
LINHA PARA O BRASIL E RIO DA PRATA

O RAPIDO E LUXUOSO PAQUETE
"FLANDRIA"

Esperado do Rio da Prata no dia 9 do corrente, seguirá no mesmo dia para Las Palmas, Lisbôa, Leixões, Vigo, Cherbourg, Southampton e Amsterdam.

O RAPIDO E LUXUOSO PAQUETE
"ORANIA"

Esperado da Europa no dia 13 do corrente, seguirá no mesmo dia para Bahia. Rio de Janeiro, Santos, Montevidéo e Buenos Ayres.

PROXIMAS SAHIDAS DE PAQUETES
PARA A EUROPA

Flandria a 9 de novembro. — *Orania* a 7 de dezembro
Zeelandia a 23 de novembro — *Gelria* a 28 de dezembro.

Todos os paquetes escalarão em LEIXÕES

Emittem-se bilhetes da chamada de todos os paizes da Europa, em condições muito vantajosas.

Fornecemos bilhetes de Ida e Volta, com o desconto de 10 por cento sobre o total das passagens.

A'S FAMILIAS que tomarem, a partir de 4 passagens, faremos um desconto de 15 por cento sobre o total das passagens.

Serviço triangular, sómente para 1.a classe, em combinação com as Companhias. Munson LINE e UNITED STATES LINES. PELO LLOYD REAL HOLLANDEZ, ENTRE A AMERICA DO SUL E CHERBURGO SOUTHAMPTON.

PELA MUNSON LINE, ENTRE AMERICA DO SUL E NOVA YORK.

PELA UNITED STATES LINES, ENTRE NOVA YORK E SOUTHAMPTON-CHERBOURG.

PARA PASSAGENS e demais informações com o agente **JULIUS VON SOHSTEN — Avenida Rio Branco n.º 126, 1.º andar** — TELEPHONE N.º 1764.

Koninklike Hollandsche Lloyd (*Lloyd Real Hollandez*) | **Rotterdam Zuid-America Lijn** (*Linha Rotterdam Sul Americana*)

SERVIÇO COMBINADO DAS LINHAS HOLLANDEZAS

VAPORES ESPERADOS

Pa carga e demais informações trata-se com os agentes:

JULIUS VON SOHSTEN — Avenida Rio Branco, 126, 1º andar | **CORY BROTHERS & Cº.** — 2º andar do edificio do L. & B. Bank

Pereira Carneiro & C.ia Limitada

POSSUEM GRANDES ARMAZENS NA AVENIDA RODRIGUES ALVES, RIO DE JANEIRO, DESTINADOS A GUARDAR MERCADORIAS COM OU SEM WARRANTS

VIAGEM EXTRAORDINARIA

TAQUARY — Esperado dos portos do sul no dia 8 do corrente, sahirá depois da indispensavel demora para os portos de Cabedello, Ceará e Mossoró.

NOTA — Por contracto celebrado com a "The Amazon River Steam Navigation Company", esta companhia recebe carga para o transbordo no Pará, tomando por base as quatro sahidas mensaes dos vapores d'aquella Empreza, as quaes teem logar ás 9 horas da manhã dos dias 7, 14, 21 e 28 de cada mes.

Para carga e encommendas, fretes e valores, trata-se com os Agentes:
PEREIRA CARNEIRO & C.ª — Rua Vigario Tenorio, 38—48

Hugo Stinnes Linien

COMPANHIA DE NAVEGAÇÃO ALLEMÃ

PARA O SUL | PARA EUROPA

SERVIÇO DE VAPORES MIXTOS

DIRECTAMENTE PARA O RIO DA PRATA

TIRPITZ — Tocará neste porto cerca do dia 20 de novembro, caso haja carga sufficiente, com o destino para: MONTEVID'O, BUENOS AIRES e ROSARIO.

Vapor mixto **HILDE HUGO STINNES 10** — Esperado neste porto na segunda quinzena de Novembro, vindo do Sul, proseguindo viagem depois de indispensavel demora para os portos de Leixões, Rotterdam, Bremen e Hamburgo.

Dispõe ainda de alguns camarotes na classe intermediaria.

Informações sobre passagens, carga e quaesquer outras com os agentes:

HERM. STOLTZ & C.ª
Avenida Marquez de Olinda, 35 — 1.º andar — Telephone, 1069

LAMPORT & HOLT Ltd.

VAPOR INGLEZ

LASSELL

E' esperado dos portos do sul no dia 8 do corrente mez, proseguirá viagem depois da indispensavel demora para BOSTON e NEW-YORK, para onde recebe carga.

VAPOR INGLEZ

BRUYERE

Presentemente no porto, sahirá por estes dias, para New-York.

Para carga, fretes etc., trata-se com os agentes:

WILLIAMS & Co.
Alto do Bank of London & South America Ltd.

Companhia de Navegação Pacheco & Comp. Ltd.

O VAPOR

MACEIO'

A sahir do Pará no dia 12 do corrente deverá chegar a este porto a 16 e seguirá depois de pequena demora, directo ao RIO DE JANEIRO, para onde recebe carga.

Para cargas, encommendas, fretes, etc., tratar com os agentes:

AZEVEDO, GONDIM, & COMP.
... Rio Branco, 50 — 1º andar
RECIFE

Dr. Costa Carvalho

Reassumiu o serviço clinico

Consultorio:
R. Sigismundo Gonçalves n. 81 — por cima do LOUVRE — das 2 ás 4 — Telep. 376

Residencia:
Estrada dos Afflictos n. 1121
Telephone, 1605

AVISOS FUNEBRES

COMMENDADOR JOSE' FRANCISCO DIAS

TRIGESIMO DIA

Dias Loureiro & C.ª profundamente sentidos com o fallecimento de seu ex-chefe e fundador COMMENDADOR JOSE' FRANCISCO DIAS, convidam aos seus amigos para assistir á missa de trigesimo dia que mandam celebrar no dia 10 deste, ás 8 horas na Ordem Terceira de Nossa Senhora do Carmo.

A todos que comparecerem a esse acto de religião, antecipam os seus agradecimentos.

D. Hortencia da Veiga Braz da Cunha

SETIMO DIA

Antonio Braz da Cunha e sua familia (ausentes), Armando Braz da Cunha, sua mulher e filhos, Horacio Braz da Cunha sua mulher e filhos, Alda da Cunha Torres Neves e sua filha (ausentes), dr. Isaac Salazar da Veiga Pessoa, sua mulher e filhos convidam a seus parentes e amigos para assistirem ás missas, que pelo descanso eterno da alma de sua idolatrada esposa, mãe, sogra e avó **d. Hortencia da Veiga Braz da Cunha,** fallecida no Rio de Janeiro, serão celebradas no sabbado, 8 do corrente, pelas 8 horas da manhã na matriz da Bôa Vista.

Antecipam desde já seus agradecimentos aos que se dignarem comparecer.

D. Hortencia da Veiga Braz da Cunha

SETIMO DIA

A familia Simões Barbosa, consternada pelo fallecimento de sua presada amiga **D. Hortencia da Veiga Braz da Cunha,** convida a seus parentes e amigos e aos da extincta para assistirem á missa que pelo repouso eterno de sua alma, manda celebrar no proximo sabbado, 8 do corrente ás 8 horas da manhã na Matriz da Boa Vista.

Confessa-se agradecida aos que comparecerem a este acto de religião e caridade.

D. Hortencia da Veiga Braz da Cunha

SETIMO DIA

Joaquim da Silva Cabral, seus filhos e genros, penalisados pelo fallecimento inexperado de sua bôa comadre e amiga **D. Hortencia da Veiga Braz da Cunha,** convidam seus parentes e amigos e aos da finada para assistirem á missa que pelo repouso eterno de sua alma, mandam celebrar ás 8 horas de sabbado, 8 do corrente na matriz da Bôa Vista.

Agradecem sinceramente aos que se dignarem comparecer a este acto de piedosa caridade.

D. Hortencia da Veiga Braz da Cunha

SETIMO DIA

As familias Lacerda de Menezes e Pierre Collier, profundamente penalizadas com o inesperado fallecimento de sua querida amiga **D. Hortencia da Veiga Braz da Cunha,** convidam seus parentes e amigos para assistirem á missa que mandam celebrar pelo seu eterno descanço, na Matriz da Boa Vista, ás 8 horas da manhã do dia 8 do corrente.

Desde já se confessam agradecidas.

D. Hortensia da Veiga Braz da Cunha

SETIMO DIA

L. Corrêa de Brito (ausente) e Othon Mendes Bezerra de Mello e suas familias profundamente consternados com o passamento de sua comadre e amiga **D. Hortensia da Veiga Braz da Cunha,** convidam seus parentes e amigos e aos da finada, para assistirem ás missas que pelo repouso de sua alma mandam celebrar na matriz da Bôa Vista ás 8 horas de sabbado 8 do corrente.

Antecipam os seus agradecimentos aos que comparecerem a este acto de religião e caridade.

COMMENDADOR JOSE' FRANCISCO DIAS

TRIGESIMO DIA

Sebastião Dias Loureiro do Amaral e familia convidam aos seus parentes e amigos para assistirem á missa que por alma de seu dedicado amigo, cunhado e compadre COMMENDADOR JOSE' FRANCISCO DIAS, mandam celebrar na Ordem Terceira de Nossa Senhora do Carmo, ás 8 horas de segunda-feira, 10 do corrente.

Antecipadamente hypothecam os seus agradecimentos.

MARIA IZABEL DE SOUZA LEÃO C. DE ALMEIDA

A Directoria da Pia União das Filhas de Maria do Collegio do Coração Eucharistico convida a todas as associadas bem assim aos parentes e amigos de sua muito cara MARIA IZABEL, para assistirem á missa que manda celebrar na Capella do mesmo Collegio, sabbado, 8 do corrente, ás 6 e 1/2 horas da manhã.

Antecipa desde já o seu agradecimento aos que comparecerem.

COMMENDADOR JOSE' FRANCISCO DIAS

TRIGESIMO DIA

Maria de Araujo Dias, Emilia de Araujo Mello, Romeu de Araujo Mello, Sebastião Dias Loureiro do Amaral e familia, Claudina de Araujo Lo.. e filhos, Domingos Francisco Dias e filhos, Domingos Frncisco Dias e familia, Manoel Francisco Dias e Anna Dias (ausentes) convidam aos seus parentes e amigos para assistirem á missa que por alma de seu sempre lembrado esposo, genro, cunhado, irmão e tio COMMENDADOR JOSE' FRANCISCO DIAS, mandam celebrar ás 8 horas da manhã de segunda-feira, 10 do corrente, na Ordem Terceira de Nossa Senhora do Carmo. Agradecem a todos que comparecerem a esse acto de religião e caridade.

MANOEL COELHO DE SOUZA NETTO

TRIGESIMO DIA

Maria Meira de Souza Netto e Joaquim Hemeterio de Souza Netto sinceramente penalizados com o rude golpe em que acabam de passar pelo infausto desapparecimento de seu esposo e pae MANOEL COELHO DE SOUZA NETTO, convidam seus parentes e amigos para assistirem ás missas que pelo descanso de sua alma mandam celebrar na matriz de Santo Antonio, ás 8 horas da manhã do dia 11 do corrente.

A todos que comparecerem a este acto religioso e de caridade, confessam-se eternamente gratos.

JOÃO DA SILVA LEITE

SETIMO DIA

Esther, João e Djalma Leite, Arnaldo Camara Mulatinho e sua esposa Eurydice Leite Mulatinho, Maria do Carmo Leite Maia, Lucina Freire e filha convidam aos seus parentes e amigos para assistirem as missas que por alma de seu inesquecivel pae, sogro, tio, genro e cunhado **João da Silva Leite,** mandam celebrar ás 8 horas do dia 8 do corrente na matriz da Bôa Vista setimo dia de seu fallecimento. Desde já agradecem a todos que comparecerem a este acto de religião e caridade.

Haverá salva para cartões.

CEL. LEOPOLDINO NEVES

30.º DIA

Amelia Teixeira da Silva Neves, José Alves Rodrigues Filho e sua familia, Alvaro Dowsley e sua familia, ainda consternados com o fallecimento de seu querido e extremoso esposo, sogro, pae e avô **Leopoldino Neves,** convidam seus parentes e pessoas de sua amizade para assistirem a missa que mandam celebrar em suffragio de sua alma na matriz da Bôa Vista, ás 8 horas da manhã do dia 10 do corrente (segunda-feira) trigesimo dia do seu passamento.

Antecipadamente agradecem as pessôas que se dignarem a comparecer a este acto de religião e caridade.

PEQUENOS ANNUNCIOS

ALUGA-SE — uma linda casa para pequena familia de tratamento á rua Gervasio Pires. Trata-se com o sr. Odon, na redacção d'"A Noticia", de 8 ás 11 horas da manhã.

ALUGA-SE — uma bôa casa para pequena familia, sita no arrabalde Casa Forte (Poço), a tratar com M. P. Lauritsen, 35, Imperatriz, 1º andar, sala traz.

AUTOMOVEL — vende-se um automovel OVERLAND quasi novo em perfeito estado de funccionamento, preço de occasião, a tratar na rua Visconde de Inhauma, antiga do Rangel n. 59 — Recife.

ALUGA-SE — um quarto em casa de familia de respeito, ao pateo do Livramento n. 87, 2º andar.

ALUGA-SE — a casa á Estrada dos Remedios n. 1558, toda caiada e pintada de novo, com luz electrica e agua encanada. Tem accommodações para grande familia. A tratar com Geraldo Barroca, na rua José Hygino n. 1316 — Torre.

A' RUA MARCILIO DIAS N. 12 — 1º andar (antiga Direita), aluga-se um quarto a rapaz do commercio; dá-se optimas refeições e manda-se levar ao domicilio por preços baratissimos.

ALUGA-SE — uma casa no Bairro Estancia com duas salas, dois quartos, cosinha e banheiro, quintal murado, pelo aluguel mensal de ... 70$000. A tratar com Carlos Falcão, rua do Imperador n. 359.

ALUGA-SE — por 160$000 mensaes um grande sitio com bastante fructeiras e casa bem regular, agua, luz, etc. Avenida 17 de Agosto n. 2001, bond de Dois Irmãos, a tratar com Pedro Marques de Almeida. Avenida Marquez de Olinda, 85, 1º.

ALUGA-SE — a casa n. 147, da travessa do Raposo, saneada, 2 salas, 3 quartos e sotão (um salão) interno, cosinha e banheiro exterquintal murado. Tratar na rua do Imperador — Bilhares do Recife-Hotel, das 13 ás 17 horas.

ARTIGOS DA MODA — lindas pulseiras de platiné — ultima novidade — Livrinhos dourados para senhora — artigo chic para notas e lembranças — Presilhas para corpinhos. Alças prateadas para combinações. Arminhos modernos para pó. Cintos de couro entrelaçados — branco, encarnado e verde. Cofres hygienicos para senhoras com 6 toalhinhas. Lindas carteiras e bolsas para senhoras e muitas novidades — recebeu "A ROSA DE MAIO — Imperatriz n. 70.

ALUGA-SE — os 1º e 2º andares do predio da "Livraria Moderna", sito á rua Duque de Caxias, 223.

ALUGA-SE — uma bôa casa recentemente construida com optimos commodos para familia, na rua Domingos Theotonio nº 132 (Antiga das Calçadas). A tratar na rua Cel. Suassuna nº 572—1º andar.

ALUGA-SE — um quarto mobiliado com janella, em casa de familia estrangeira. Rua da Aurora n. 119, 3º andar. Mathilde Rosmenn.

ALUGA-SE — para consultorio ou escriptorio commercial, um repartimento bem arejado no 1º andar do predio nº 223 á rua Nova. (Alto do Regu...r da Marinha). A tratar no 1º andar.

A' RUA MARCILIO DIAS Nº 12 — 1º andar (Antiga Direita), aluga-se um quarto a rapaz do commercio; dá-se optimas refeições e manda-se levar ao domicilio por preços baratissimos.

ALUGA-SE — um bom quarto mobiliado para solteiro em casa de familia allemã. Luz electrica, saneamento. Tratar na rua da Concordia n. 766, 1º andar.

ARMAÇÃO — vende-se uma bôa armação, fiteiros avulsos, envidraçados, barcão em bom estado de conservação, proprio para qualquer genero de negocio. A tratar na rua Nova n. 209.

ALUGA-SE — uma magnifica vivenda, á avenida Tigipió n. 476, com quatro quartos, duas salas, terraço, cosinha, banheiro, garage e mais dependencias com dois quartos, toda soalhada, com luz electrica e agua, construcção moderno e recentemente construida. A tratar com Carlos Falcão, rua do Imperador, 359.

ALUGA-SE — uma casa no bairro Estancia, Tigipió, com 4 quartos, 2 salas, cosinha e banheiro, tacos de madeira nos quartos. Preço: ...... 160$000. Trata-se com Carlos Falcão & Cº., Imperador n. 359.

AUTO-PIANO — americano de muita sonoridade com diversas peças e em perfeito estado de conservação Vende-se na Officina de Pianos á rua do Hospicio n. 58.

ALUGA-SE — um salão e um quarto mobiliado á rua Imperatriz n. 84.

ALUGA-SE — uma casa moderna, acabada de construir, com saneamento, quatro quartos, oitão livre, luz etc., á rua Annibal Falcão n. 157 — Capunga. A tratar na "Mercearia Capina", á avenida Visconde do Rio Branco n. 66, bairro do Recife.

ALUGA-SE — no Recife á rua da Restauração n. 107, um bom armazem reconstruido, pintado, caiado e saneado. A tratar á rua do Paysandu' n. 327.

AS MOÇAS BONITAS — Só devem usar o TALCO BEBE' preparado pelo pharmaceutico Cicero D. Diniz, porque amacia e refresca a cutis a ponto de tornal-a avelludada. A' venda nas drogarias, pharmacias e armazens de miudezas.

ALCOOLATO DE CARICA MELISSA — Preparado pelo pharmaceutico Cicero D. Diniz, poderoso remedio contra as indigestões, dyspepsia nervosas, mau estar das senhoras gravidas, tonturas e qualquer perturbação do estomago. A' venda em todas as bôas drogarias e pharmacias. Lic. 339. — 4|12|1917.

ATELIER DE VESTIDOS DE Mme. OLIVEIRA — bordados, roupas brancas e enxovaes para casamento. Preços modicos, gosto e confecção breve — Rua Nova, 259—1º andar alto da "Casa Pratt".

ALAMBIQUE — precisa-se comprar um grande alambique de 80 canadas a 150, de aguardente ou alcool e vende-se uma Locomotiva de um metro de bitola, perfeita com magnifico funccionamento. Quem interessar uma ou outra cousa, pode escrever para a caixa do Correio n. 90 — Recife.

AVISO — Compra-se moveis em qualquer quantidade, peças avulsas ou casas inteiramente mobiliadas. Paga-se o melhor preço. Pateo Paraizo n. 10.

ATTENÇÃO!!! — MOVEIS — Se quizerem vender bem os seus moveis, pianos, louças, vidros etc., procurem de preferencia a "Colchoaria Progresso". ALI NÃO SE FAZ FEIO. Rua de Santo Amaro n. 289.

AGULHAS DE PLATINA LUER — Para injecções de 2 e 3 cent. Encontram-se na Praça Independencia, 31—1º andar.

ANILINA ALLEMÃ—WEIKO-GRUND — a mais conhecida e preferida para tingir fazendas em 38 matizes differentes, para o uso domestico, côres firmes e garantidas. A' venda na "Livraria Academica", rua da Imperatriz n. 76.

A PREMIADA — Cambôa do Carmo — arrenda-se este ponto, a tratar na rua da Aurora n. 77 — Alfaiataria Aurora.

AO COMMERCIO — guarda-livres con. bastante pratica e theoria encarrega-se de: contractos, registro de firmas e escriptas etc. Mantem curso de escripturação mercantil por partidas dobradas. Concordia, 198.

BAR — vende-se um bem montado e em magnifico ponto, numa das principaes ruas desta cidade. Presta-se para outro negocio qualquer, o local, caso o comprador assim deseje. Garante-se a chave da casa. A tratar na rua 1º de Março nº 64—1º andar —altos da Lafayette, sala n. 4.

BILHARES — completos e pianos de Dorner, encontram-se á venda na "Casa Odéon", rua Nova n. 285, por preços sem competencia.

BATERIAS PARA COSINHA — só em "Aluminite" a hygienica porcelana branca, que resiste ao fogo — sortimento completo no "PRATO CHINEZ". Rua Nova n. 290.

CASAS MODERNAS — e terrenos proprios situados na linha de Monteiro. Vende-se por preços e pagamentos commodos pelos proprietarios Carlos A. Simon & Marques. 362, rua Duque de Caxias, 2º andar.

CASA NA BOA VISTA — vende-se uma com seis quartos internos, copa, cosinha, saneamento, lavanderia, gallinheiro, tres quartos no quintal, luz, oitão livre, recuada, jardim na frente com portão de ferro, por 50:000$000, a tratar com Pompeu Ferreira, á rua da Conceição n. 24.

CAIXEIRAS — precisa-se de duas senhoritas que tenham pratica de negocio e carta de conducta. E' escusado apresentarem-se sem as exigencias acima. Livraria Colombo, Imperatriz, 254 — Recife.

CASA VENDE-SE — uma á rua de Lima, 442, com bastante commodos. Saneada, forrada, installação electrica e pintada a oleo. A tratar na mesma.

COFRE GRANDE MILNER (2125) PATENT — vende-se um de 110 Cmo, em optimo estado de conservação inclusive pintura. Descripção: 3 fechaduras de 2 chaves cada. 1 lingueta de aço com forte cadeado. 2 gavetas de duas chaves (2). Placa, fechadura, chaves, puxador e porta-lavanca, tudo nickelado. Ver e tratar á rua Duque de Caxias n. 33, 1º andar.

COZINHEIRA — Precisa-se de uma bôa, na rua da Intendencia, 595. Paga-se bom ordenado.

CAIXEIRO — Precisa-se de caixeiros honestos, trabalhadores e habilitados. Paga-se bem. A tratar na "Mercearia Caxangá" nº 16 — Caxangá.

COSINHEIRA E ARRUMADEIRA — precisam-se á rua da Soledade n. 389.

CASACAS E SMOKINGS — fraques e cartolas, ternos novos da moda, alugam-se na Alfaiataria Aurora. Faz se ternos de rigor por medida para aluguel. Rua Aurora n. 77.

CASA NO SANCHO — vende-se ou aluga-se á rua João Ferreira n. 334, uma casa de taipa, com 4 quartos e grande quintal arborisado, excellente agua e bomba muito bôa, tudo em terreno proprio. Explicações a respeito, rua Santa Thereza n. 128.

CASA — permuta-se um 2º andar á rua Duque de Caxias ou uma casa mozaicada á rua Coronel Suassuna, por um sitio que seja servido pelos bonds de Casa Amarella, Dois Irmãos, Tigipió ou Beberibe. Aluguel 165$ a 200$. Trata-se com José Fulgino, á rua Duque de Caxias n. 33, 1º andar.

CABELLO CORRIDO

ATE' NAS PESSOAS DE CÔR

Por mais crespos ou ondulados que sejam os cabellos, até mesmo nas pessoas de côr, ficam lisos, com o uso continuado do LYSODOR.

Preço 4$000 — Pelo Correio 5$000

Deposito geral á Rua Uruguayana, 66—**Rio de Janeiro**

PERESTRELLO FILHO & C.ª

Perfumaria — A' GARRAFA GRANDE

MUTILADO

ILEGÍVEL

GADO ZEBU' LEITEIRO — Vende-se diversas bellissimas novilhas meio e tres quartos sangue zebú. Amojando e paridas de novo; assim como tambem algumas garrotas da mesma raça. A tratar na Granja da Fazenda Maranguape, Salgadinho — Olinda — Ponto de parada no portão.

CAPITAES — para socio de uma bôa casa, para comprar um bar, uma padaria, uma ferragem, uma torrefacção, uma fabrica de bebidas, emprestar a juros, etc., etc., informa-se na travessa Marquez Herval n. 147, sobrado, de 7 ás 9 e de 13 ás 15 horas, diariamente.

CACHE-POTS PARA PLANTAS — em metal e louça com bellissimas decorações — só no "PRATO CHINEZ — rua Nova n. 290.

COMPRA-SE — moveis, pianos, machinas de costura e de escrever, louças, cofres, casas inteiramente mobiliadas. Paga-se o melhor preço. Pateo Paraizo n. 10.

CASA — vende-se uma muito bôa sita á rua Dr. Pereira da Costa n. 107, antigo becco do Padre Inglez — Caminho Novo — edificada em terreno proprio, com oitão livre e jardim na frente. Tem a mesma 2 salas, saleta de entrada, gabinete, quarto de toilette cinco quartos espaçosos para dormir sala e terraço para refeição, dois sanceamentos, luz electrica etc. A tratar na rua 1º de Março n. 64, 1º andar, sala n. 4, altos do deposito da Lafayette.

CASA — precisa-se alugar uma casa com sitio regular nos arrabaldes de Casa Forte, Monteiro ou Dois Irmãos. Preço 200$000. Cartas urgentes para á Posta Restante do "Diario" para I. Mello.

CENTROS DE MESA — jarros para flores, jardineiras, fructeiras e no só no "PRATO CHINEZ". (Casa esvidades em objectos para presente pecialista) — Rua Nova, 290.

CARIMBOS DE BORRACHA — economise v. s. seu tempo e seu dinheiro. Carimbos de borracha entregam-se em 3 horas, na fabrica de A. Mendes de Souza & Cª. Rua do Imperador n. 435, 1º andar — Recife.

E' BARATO — no Sancho! O metro quadrado de terreno proprio, por 28000!!! — Alfredo Campello.

ENGENHOS — precisa-se comprar um bom engenho, que môa e forneça a uzinas, tendo agua, matta e não sendo muito longe de estação. Descripção, preço e condições de venda, para a caixa do Correio n. 90 — Recife. Urgente.

ELIXIR DE NOZ E KOLA — Preparado pelo pharmaceutico Cicero D. Diniz. Restaurador do systema muscular, das funcções intellectuaes e estimulantes das forças vitaes. A' venda em todas as bôas pharmacias e drogarias. Lic. 583 — 4|10|918.

ERYSIPELA — infallivel tratamento pelo ELIXIR DE COX, preparado pelo pharmaceutico Cicero D. Diniz. Purifica e regenera o sangue depauperado pelos accessos de erysipela. A' venda em todas as bôas pharmacias e drogarias. Lic. 580 — 4|10|918.

GARAGE DE BICYCLETA — Vende-se uma barato, fazendo bons apurados a tratar á rua das Cruzes, 86.

GOTTAS-DIVINAS — o mais acertado e efficaz especifico contra a Erysipela, Anti-febril, Sudorifico e estomachico. (Depositario: Drogaria Confiança).

GUARNIÇÕES PARA TOILETTE—em porcelana de "Limoges" e louça ingleza, bellissimo sortimento no PRATO CHINEZ — Rua Nova, 290. Preços sem competidor na Praça.

GASTRICOL — a "Medalha de ouro" com que vem de ser condecorado pela Exposição Internacional de Roma, de 1923, o GASTRICOL é a prova de sua efficacia nos soffrimentos do Estomago e dos Intestinos, como — Colicas, Empachamentos, Dyspepsias, Vomitos, Palpitações, Tonturas, Dyspnéa, etc. App. D. N. S. P. n. 86. (9|6|916).

INJECÇÃO ANTI-BLENORRHAGICA — Preparado pelo pharmaceutico Cicero D. Diniz. Poderoso remedio contra as blenorrhagias. Surprehendente resultado em poucos dias. A' venda em todas as pharmacias e drogarias. Lic. 1208 — 20|12|919.

JESUS O AMIGO DE LONGUINOS, — á venda nas casas Ramiro, Azevedo Paiva e Ribas, o album de quadros vivos, com acompanhamento de piano, bandolins, violinos e seraphina.

JOSE' GOMES CARNEIRO — Escriptorio: rua 1º de Março n. 64, 1º andar, sala n. 4, altos do deposito da Lafayette.
Trabalhos de escripturação, commissões e conta propria.

LYCOPONIMBINA — refaz os Fracos, os Impotentes, os Depauperados. E' o remedio das moças hysericas e nervosas. E' o medicamento dos homens cançados pelo trabalho physico ou mental. E' o restaurador de todos os combalidos que necessitam soerguer as suas forças. App. D. N. S. P. n. 359 .....

LAVATORIOS — completos recebidos da Allemanha não comprem sem primeiro verificar o sortimento do "PRATO CHINEZ" — Rua Nova n 290. Preços reduzidos.

LOUÇAS PARA MESA — (desenhos modernos) em serviços completos e peças avulsas encontra-se pelo melhor preço no "PRATO CHINEZ" — Rua Nova n. 290.

MOTOCYCLETA — vende-se uma optima motocycleta ingleza, quasi nova, o motor funccionando admiravelmente bem, tem carro lateral muito chic, embreagem e breack funccionam nos pés e mãos, com luz a carboreto, gaita e mais diversas peças sobresalentes. A tratar com Nestor, na Camisaria Confiança — Rua Barão da Victoria n. 351. Negocio pessoal.

MESTRE PARA FABRICA DE SABÃO — precisa-se de um para um pequeno fabrico no interior, a tratar com Luiz Monteiro, rua da Penha n. 83, armazem Franqueira.

MACHINA DESCAROÇADEIRA D'ALGODÃO — vende-se uma, marca "Aguia", 30 serras, 10 pollegadas e um locomovel, 3 cavallos, Rua Nova n. 282, loja. Tratar com o sr. R. Otto.

MOÇAS DOENTES — pallidas, fracas, nervosas, lymphaticas e com falta de regras: usem UTERAM INTERNO, poderoso purificador e regenerador do sangue. SENHORAS: corrimento, hemorrhagias uterinas usem o UTERAM EXTERNO. A' venda em todas as Pharmacias. Lic. n. 1207 — do D. N. S. P. 30|12|913.

MACHINAS D'ESCREVER — vende-se uma Remington, uma Underwood e outra Corona, assim como uma prensa para copiar, quasi nova, á rua Duque de Caxias n. 216, 1º andar.

NO EXERCITO — attesto que empreguei o preparado LUETYL em um caso de syphilis cutanea, na 8ª enfermaria, obtendo um resultado surprehendente. O doente que pesava 38 kls., augmentou "seis kls.", com o uso de vidro e meio do referido preparado, tendo as manifestações cutaneas, cicatrizado completamente. (Assignado) — Dr. Humberto de Mello, 1º tenente encarregado da 8ª enfermaria.

NEGOCIO VANTAJOSO — vende-se livre e desembaraçada de qualquer compromisso e por preço rasoavel, uma antiga e bem acreditada pensão, dispondo de muitos e bons quartos mobiliados, localisada em optima rua desta capital. A tratar á rua Tobias Barretto n. 383, aonde se dirá o motivo da venda.

NO "PRATO CHINEZ" — encontra-se redomas para imagens (vidro francez) e castiçaes com lanternas. Rua Nova n. 290.

OLINDA — aluga-se uma casa pequena, vendendo-se o mobiliario que tem pouco uso, pertencente a uma familia ingleza que se retira para fóra do Estado, a tratar na rua Othon Mendes n. 30 — Olinda.

OLINDA — Pensão Universal — Milagres. Só aproveita os banhos de mar quem veranea na Universal. Quartos para banhos: 60$ e 80$. Salas 120$, 150$ e 200$. Diarias: 12$ 15 e 18$ — Pagamentos adiantados.

O REI DAS TINTAS EM RECIFE — na Tinturaria "Sul-Americana" ex-gerente da casa Prat de Londres. Paris. Lava-se chimicamente e limpa a secco pelo systema europeu. Tinge-se em todas as côres todos os tecidos os mais difficeis que sejam. Compra-se e vende-se roupas usadas e novas. Acceita chamados pelo telephone n. 626 — Pateo do Paraizo n. 34.

PAUTADOR — precisa-se de um pautador na "Livraria Moderna" á rua Duque de Caxias n. 223.

PRECISA-SE —alugar uma sala para escriptorio com luz directa, em ponto mais ou menos central. Informações por carta a H. M. F., rua do Principe nº 250.

PRECISA-SE — de um empregado para tratar de uma vacca, prefere-se portuguez. Na rua das Graças n. 149.

PREDIOS — construcções, plantas e orçamentos. Eng. F. Brandão, rua do Sol n. 391.

PORCELANAS DE LIMOGES — (branca e decorada), apparelhos completos, recebeu o "PRATO CHINEZ". Preços minimos. Rua Nova n. 290.

PARA NERVOSO E INSOMNIAS — Usae o XAROPE DE MULUNGU' BROMURETADO, preparado pelo pharmaceutico Cicero D. Diniz. A' venda em todas as pharmacias e drogarias. Lic. n. 582 — 24|9|918.

PARA ASTHMA — e todas as molestias das vias respiratorias, usae o ELIXIR ANTI-ASTHMATICO, formula do Dr. Constancio Pontual, preparado pelo pharmaceutico Cicero D. Diniz. A' venda em todas as drogarias e pharmacias. Lic. 578 ..... 28|9|918.

PIANOS — allemães Ronichs — Bechsteins — Foster — Ubel — Hund e Son, com cêpo de metal e cordas cruzadas, modernos e de muita sonoridade. Vende-se na Officina de Pianos, á rua do Hospicio n. 58.

QUALQUER — pessôa pode aprender a falar francez com poucas lições, só dirigir-se á rua Vidal de Negreiros n. 45.

SOCIO — precisa-se de um com capital para o desenvolvimento de uma fabrica de grandes resultados. Cartas para Struggle White, Posta Restante do "Diario de Pernambuco".

SE QUEREIS — ter um bom appetite e um estomago regulando bem usae o VINHO DE GENCIANA e CALUMBA composto, preparado pelo pharmaceutico Cicero D. Diniz. A' venda em todas as pharmacias e drogarias. Lic. 586 — 28|9|918.

OLHOS — INFLAMMAÇÕES E PURGAÇÕES — USE O "COLLYRIO MOURA BRASIL" (NOME REGISTRADO) Vende-se em todas as pharmacias e drogarias

AGENTE ABEL PINTO

ESCRIPTORIO — RUA LARGA DO ROSARIO N.º 128 — 1.º ANDAR

Aviso: Optimo Leilão

DOMINGO, 9 do corrente DOMINGO, --- A's 13 horas

Na residencia da exma. sra. d. Candida Maria de Siqueira Ferreira, que se retira com sua exma. familia para o Rio de Janeiro

RUA BARÃO DE S. BORJA N.º 215 — (Antiga Rua do Sebo)

1 mobilia austriaca côr de nogueira com 17 peças, 1 magnifico grupo com 3 peças com assento e encosto de damasco, côr acaju', obra da Serraria Moderna, 1 grupo com 9 peças em côr natural, 1 porta-bibelot, 1 centro para sala, 4 columnas, 1 porta-chapéos, 1 mesa secretaria, 1 cadeira para a mesma, 1 importante cofre prova de fogo, 1 magnifica estante para livros, 1 sofá, 2 cadeiras com balanço e 12 cadeiras de guarnição, mogno, 1 luxuoso quarto em pau setim com pedras marmore e espelhos, 1 rico santuario e commoda em pau setim, 1 primoroso conjuncto dormitorio para solteiro, constando de 1 pys-ché com pedra marmore espelho bisauté tamanho 1,60 x 0,50, lavatorio commoda com pedra e espelho, 1 guarda vestido com espelho tamanho 1,60 x 0,50, 1 cama com lastro de arame, tudo em pau setim, obra da Serraria Moderna, um guarda-vestido, uma cama de ferro para casal, artigo inglez, uma meia commoda, um pequeno cofre, um lavatorio com tampo de marmore, 1 guarda-roupa com divisão, uma cama em peroba, uma commoda, um cabide, uma mesa para filtro, um guarda-louça vinhatico com vidros ovaes, uma solida mesa elastica com oito pés e seis taboas (raiz de amarello), 12 cadeiras de junco, um guarda petisco, um aparador de amarello com tampo e prateleira de marmore, um relogio, um despertador, uma machina de escrever (Continental), duas importantes lampadas electricas para mesa, um apparelho de jantar com 100 peças, um dito com manogramma, um dito para chá com 30 peças, diversos pratos, copos, bandejas de faiance, vasos de metal para flores, uma bateria de aluminio para cosinha, cafeteira e bule de metal, apparelhos de metal para chá e café, cachepots de metal e porcelana, jarros diversos, diversas avencas e vasos com palmeiras, um apparador, torneado, uma prateleira, bancos para jardim, balança familiar, ferros de engommar, um torrador electrico para pão, motor electrico para machina de costura e uma infinidade de objectos de casa de familia de fino trato, que estarão no acto do leilão a vista dos interessados.

VENDA FRANCA -- AO CORRER DO MARTELLO

Annuncio detalhado no dia do leilão, domingo 9 do corrente, na "Provincia"

CEZÕES — Usae o XAROPE ANTI-SEZONATICO do pharmaceutico Cicero D. Diniz. Todos que usam attestam que com um só vidro obtiveram resultado. A' venda em todas as pharmacias e drogarias. Lic. 149 — 17|1|921.

SANGUE-VITA — o melhor remedio para enriquecer o sangue e combater a fraqueza geral. O mais reputado contra Anemia, Chloroses, Opilação, Emmagrecimento, Incommodas das senhoras, etc. (Depositario: Drogaria Confiança).

SAIBAM QUANTOS — que todas as pharmacias já receberam o grande especifico — IODOGONOL — unico remedio que é infallivel na Gonorrhéa do homem ou da mulher. Efficaz nas Flores brancas e outros corrimentos. App. D. N. S. P. sob n. 2193. (29|12|923).

SENHORA EXTRANGEIRA —de meia idade, fallando diversas linguas, deseja empregar-se em casa de solteiros. Escrever á redacção desta folha á Marie Louise.

SABÃO THYMOLINO — (liquido) perfumado — Preparado pelo pharmaceutico Cicero D. Diniz. Poderoso contra Sardas, Manchas da Pelle, pannos, etc. Para uso da barba e lavagem da cabeça. Previne a queda do cabello, tira as caspas e evita as molestias no couro cabelludo. A' venda em todas as drogarias, pharmacias e armazens de miudezas

TERRENO — vende-se um murado com agua encanada e nascimba, com 5400 metros quadrados, na Magdalena, becco da Fabrica, secção de 200 réis. A tratar na rua 1º de Março n. 64, 1º andar, sala 4 — altos da Lafayette.

TONICO JUA' MUTAMBA — Preparado pelo pharmaceutico Cicero D. Diniz. Excellente preservativo contra a queda do cabello. Delicadamente perfumado. Amacia e rejuvenesce o cabello, dissipa as caspas. A' venda em todas as pharmacias e drogarias e em todos os armazens de miudezas e armarinhos.

THEZOURO DOS DENTES — liquido e em pasta — Preparado pelo pharmaceutico Cicero D. Diniz. Reconhecido como o melhor dentifricio para a conservação dos dentes e asseio da bocca. Faz desapparecer o máo halito. A' venda em todas as pharmacias e armazens de miudezas.

UM FLAGELLO DA BOCCA — "A Pyorrhéa Alveolar" molestia horripilante e contagiosa. Produz o amolecimento das gengivas e supuração, queda dos dentes e mau halito. Usae com perseverança o PYORRENOL e especifico desta terrivel molestia. A' venda em todas as bôas pharmacias.

VENDE-SE — a mercearia S. José, fazendo bons apurados, a casa tem commodos para familia, aluguel barato. O motivo da venda se dirá ao comprador. A tratar na rua Vidal de Negreiros n. 382.

VENDE-SE — uma machina para projecções luminosas, propria para theatros e com vistas; um projector luminoso multicolor; um apparelho resistencia; 4 grandes abarjours, de agath para lampadas electricas de jardim e um rolo de cabo de arame. Informa-se no Pateo do Paraizo n. 10 — Agencia de leilões.

VENDE-SE—ou permuta-se um terreno a 5 kilometros dessa cidade, medindo 200 metros por 400, prestando-se bem para agricultura, estabulo ou olaria. Tratar na sapataria Santo Antonio com Guilherme Grem.

VENDEM-SE — camas de ferro, lavatorios, mesas, aparadores, 2 armarios (obra franceza), vidros, Tantalus, cacos formigueiros, vaccas bôas. Tratar Sant'Anna, 1112.

VENDE-SE — 11 vaccas de qualidade, um fino hollandez reproductor e mais um outro tourino de raça pura. Vende-se todo lote ou parcelladamente. O gado presta-se para solta e já é habituado. Ver na Avenida Caxangá n. 1301, e tratar na rua da Imperatriz n. 234.

VENDE-SE duas casas em optima rua na Bôa Vista e dois sobrados já saneados e de bôa construcção sitos na freguezia de São José, a tratar com Pedro Salgado, no deposito da fabrica Lafayette ou na Alfaiataria Bom e Barato, rua das Cruzes n. 33.

VENDE-SE — um alambique de 20 canadas, um terno de moendas com 18 pollegadas, quatro tachas e tres destorcedores de canna. Tratar na sapataria Santo Antonio com Guilherme Grem.

VENDE-SE — uma casa de negocio em excellente ponto commercial no bairro de Santo Antonio. O ramo é magnifico e o resultado é positivo com pouco empate de capital. Informações: Praça do Carmo n. 155.

VENDE-SE — uma armação com 3 e 1|2 metros de comprimento e 3 de altura, com 40 centimetros de largura, de peroba, toda envidraçada e tambem uma empanada de ferro, em perfeito estado, a tratar na Flor de Paris, rua do Livramento ... 65.

VAE VIAJAR? — Não quer ter incommodo de leilão? Venda seus moveis. Paga-se o melhor preço — Pateo Paraizo n. 10.

VENDE-SE — uma pequena fabrica de bebidas muito bem montada e apparelhada, no interior do Estado, mas perto da Capital, fazendo bons apurados. O motivo porque vende o seu dono dirá ao comprador. Carta para BEBIDAS, na Posta Restante do "Diario de Pernambuco".

VENDE-SE — dinheiro á vista ou em modicas prestações mensaes uma importante machina registradora de 5 gavetas, funccionando perfeitamente bem. Pode ser examinada a qualquer hora na "Casa Cajueiro", rua do Rangel n. 154. O preço é baratissimo.

VENDE-SE AUTOMOVEL — um auto Studebaker de 7 assentos, em perfeito estado e com os pneumaticos novos. A tratar na rua do Brum n. 357.

VENDE-SE — para camisaria uma bancada de parede com pasta de seis machinas de costura, uma de cazear e uma de fechamento, com um motor electrico de 2 cavallos. Vêr e tratar á rua da Imperatriz n. 234.

VENDE-SE — vaccas tourinas e hollandezas, com crias novas, ou arrenda-se a propriedade a quem comprar o estabulo. Rua de S. João n. 81 — Arruda.

VENDE-SE — uma casa na avenida 17 de Agosto n. 1788, com 2 quartos, saneada, quintal todo murado com 45 metros. Carta a Lima. Posta Restante do "Diario".

VIDROS PARA MESA — serviços completos e avulso, o melhor sortimento no "PRATO CHINEZ" — Rua Nova n. 290.

XAROPE DE ALHO DO MATTO E URUCU' — Preparado pelo pharmaceutico Cicero D. Diniz. Unico peitoral que em poucas horas obtem-se resultados nas BRONCHITES, ASTHMA, TOSSES, COQUELUCHE, ROUQUIDÃO, CONSTIPAÇÕES etc. Evita a TUBERCULOSE. Quasi todos os medicos pernambucanos, attestam a sua efficacia. A' venda em todas as pharmacias e drogarias. Lic. 338. — 4|12|917.

XAROPE DEPURATIVO DO DR. DORNELLAS — Preparado pelo pharmaceutico Cicero D. Diniz, segundo a formula do DR. DORNELLAS. E' o mais energico reactivo para todas as molestias de origem syphilitica, empregado com efficiencia nos Rheumatismos agudos ou chronicos. Cancros. Sarnas syphiliticas. Feridas recentes ou chronicas, foram salvos com o uso deste poderoso medicamento. A' venda em todas as drogarias e pharmacias. Lic. n. 337 — 4|12|917.

80:000$000 — uma pessôa disponde da quantia acima deseja adquirir uma casa commercial ou industrial que tenha rendimentos serios. Tambem acceita sociedade comtanto que lhe seja garantido uma retirada de 1:000$000 mensaes. Carta explicando o ramo de negocio e local para J. L. & Cia.— Posta Restante do "Diario de Pernambuco".

DIVERSOS

AUTOMOVEL FORD

Vende-se um em perfeito estado de conservação, com bom funccionamento e "arranque" electrico, preço ... 3:500$000.
A tratar no escriptorio do "Diario".

Geladeiras modernas

Vende-se barato na Agencia Ford Praça da Independencia ns. 32, 36.

BILHARES COMPLETOS

QUASI NOVOS
Vendem-se barato. Praça da Independencia, 31 — 1º andar.

EMPREGADO

Precisa-se de um empregado, brasileiro ou estrangeiro, habilitado e com petente para dirigir a secção de representação de
ALBERT CERF
125 — Avenida Marquez de Olinda, 1º
E' inutil se apresentar sem os requisitos acima e referencias.

Fabrica de sabão e curtume de couros

Aluga-se mediante contracto, uma fabrica convenientemente apparelhada para o fabrico de sabões e curtume de couros, com agua corrente, magnifica casa de residencia com boa horta, pomar, jardim, etc.
Para melhores informações dirigir-se á Société Cotonnière Belge-Brésilienne, em Morenos (linha Central).

Cachorros fugidos

Da rua Conde da Bôa Vista n. 785, fugiram na noite do dia 26 dous cachorros sendo um preto pelludo e grande e um pequeno, tambem pelludo branco com manchas marron typo Zoulon. Gratifica-se bem a quem os trouxer ou der noticia.

Perfumaria de Houbigant

Ultimas novidades em loções, pó d'arroz, perfumes, brilhantinas, aguas de colonia e estojos com perfumarias, acaba de receber de Paris a PERFUMARIA UNIVERSAL.
Rua da Imperatriz, 257

ÁS MÃES
Se as Lombrigas ou a Solitaria persistem em affligir os vossos filhos, não desanimem. Ha um remedio que ainda não experimentaram. Um simples frasco de
TIRO SEGURO
O VERMIFUGO do Dr. H. P. PERRY
extermina as larvas e por forma á vossa hypocrisia.
Uma Unica Dose Basta
A venda em todas as principaes pharmacias e drogarias.

A'S EXMAS. FAMILIAS

Mme. Juliette recentemente chegada de Paris, tendo escolhido e trazido dos grandes e mais acreditados ateliers, os ultimos artigos de moda em lindos chapéos e finissimas toilettes, convida ás exmas. familias para visitar a elegante exposição desses artigos na casa Gondim, á rua Barão da Victoria nº 155. Telephone. 639.

Dr. A. C. Vieira da Cunha
Parto, Molestias de Senhoras e operações
CONSULTORIO
Rua Nova, 356—de 13 ás 16 h.
RESIDENCIA
Rua Intendencia, 49—Tel. 806

Salvitae
Dor de cabeça
Salvitae
Prisão de ventre
Salvitae
Gotta e Rheumatismo
Lic. n. 126 em 22—7—917.

Dr. Gouveia de Barros

CLINICA MEDICA
Affecções de apparelho circulatorio, nervosos e mentaes
CONSULTORIO — Imperatriz, 173, sob. 2 ás 5
RESIDENCIA — Progresso, 417

OLINDA

To let small house.
Furniture and effects.
For sale apply.
Rua Othon Mendes, 30.

CONVÉM MARTELLAR que
Elixir de INHAME
DEPURA * FORTALECE ENGORDA
Liç. nº 255 em 17|10|1914

DR. GAETANO GALHARDO

ADVOGADO
De volta da Capital da Republica, previne aos constituintes continuar nos misteres de sua profissão em seu escriptorio á RUA DUQUE DE CAXIAS (antiga das Cruzes) n. 84, 1º andar, das 12 1|2 ás 15 1|2. Telephone n. 229.
Residencia: rua da Conceição (Bôa Vista) n. 127.

Grande armazem

Vende-se um muito grande solidamente construido com tres secções muito proximo a portos de embarques e desembarques, terrestres e maritimos, comportamento um desvio e decauville, com uma grande area murada com 20 x 30 ms., prestando-se para armazem de assucar; enchimento, serraria, fabrica, deposito, etc., etc., optimamente localisado no perimetro da capital.
Informações com o sr. RAMOS na travessa Marquez de Herval n. 147 — sobrado, de 7 ás 9 e de 13 ás 15 horas, diariamente.

DR. CASTRO SILVA

Das grandes clinicas de Berlim e Paris
CIRURGIA GERAL:
Tumores do ventre, molestias do utero, ovarios, urethra, prostata, bexiga e rins. Tratamento cirurgico das affecções do estomago, intestinos e vias billiares
2 ás 5 — Avenida Marquez de Olinda, 58 — RECIFE
Residencia: Estrada dos Afflictos, 1130 — Telephone n. 1398

AUTOMOVEL PAIGE

Vende-se um, quasi novo, com 7 logares, muito economico de gazolina, com pneus novos e com optimo funccionamento.
A tratar na rua da Intendencia n. 49 ou no Pateo do Paraizo "Casa Vieira da Cunha & Cª."

VIAS URINARIAS E OPERAÇÕES
Dr. Adaucto Brandão

Especialista com larga pratica hospitalar, trata: Estreitamento, hydrocele, hernia, tumores, apendecite, hemorrhoides, cancro do utero e todas as doenças dos orgãos genito-urinarios do homem ou da mulher, por processo moderno e com o emprego de anesthesia local ou regional.
Consultorio electrico-cirurgico
RUA NOVA, 356, 1.º ANDAR

Mr. GAMELL

(Professor inglez)
155 — RUA NOVA
(POR CIMA DA "CASA GONDIM")

Dr. Manoel Mattos

CIRURGIÃO DENTISTA
Especial serviço de prothese e cuidadoso tratamento das molestias da bocca.
Praça da Independencia n. 50, 1º andar. Consultas: das 8 ás 11 e das 14 ás 17 horas

O dr. Octavio de Freitas

Avisa a seus amigos e clientes que reabriu o seu *Laboratorio de analyses chimicas e microscopicas* e seu *Gabinete de raios X e electro-therapia.*
Consultas todos os dias uteis de 7 ás 9 e de 13 ás 17 horas.
Rua da Imperatriz n. 245.

Dr. Adalberto Cavalcanti

Do Hospital de Alienados
Molestias internas. Affecções do systema nervoso, coração e pulmão
CONSULTORIO:
R. Imperatriz, 14 — 3 ás 5
RESIDENCIA:
Hotel do Parque

Pernambuco Tramways & Power Co., Ltd.

Vendas de bi-productos:
SECÇÃO DE GAZ
PHENOLINA
OLEO CREOSOTO
OLEO ANTHRACENO
VERNIZ PRETO
GRAXA PRETA
CARVÃO COKE
A Companhia avisa aos seus clientes e ao publico em geral que se podem entender a respeito na Loja do Gaz, rua da Imperatriz, 139, Fabrica do Gaz, rua do Gazometro, 60.
A. Ommundsen, rua do Peixoto.

Dr. Fernandes Barboza

CLINICA MEDICA EM GERAL
Com pratica no Rio de Janeiro e na Europa
Ex-externo do Hospital Laennec de Paris
Especialidade — doenças do pulmão
Consultas — das 2 ás 5 horas
Consultorio — Rua Nova, 353 — 1º andar
Residencia — Rua Bernardo Vieira, 260

E. SANTORO & C.

Depositarios e Agentes Exclusivos

DA

THE JOHN N. WILLYS EXPORT CORPORATION

PARA OS ESTADOS DE:

Sergipe, Alagôas, Pernambuco, Parahyba e Rio Grande do Norte

Autos Overland

TRADE MARK REG.

— E —

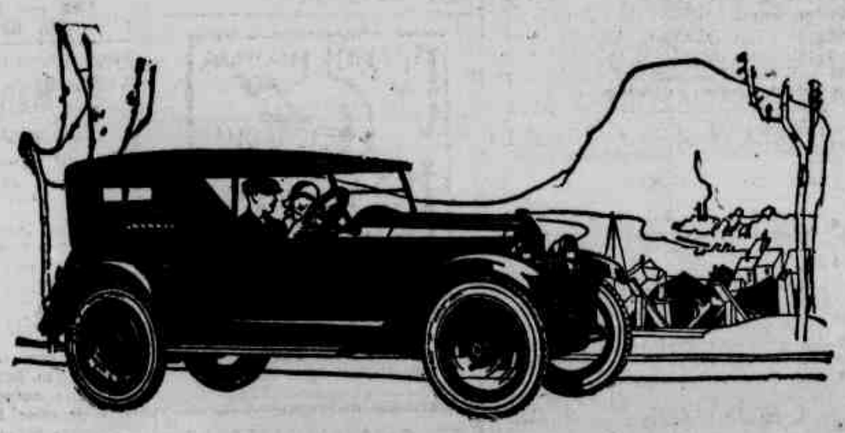

WILLYS-KNIGHT

Os melhores, mais resistentes e economicos

Grande e variadissimo sortimento de accessorios em geral para automoveis, motocycles, bicycletas a

PREÇOS SEM COMPETENCIA

Rua Duque de Caxias N. 106

TELEPHONE, 1247

RECIFE — PERNAMBUCO

MUTILADO

Theatro MODERNO

15 E 16 DE NOVEMBRO
ATLANTIDE
Super-producção programma serrador
com a bella NAPIERKOSKA

HOJE — Cadeiras: 2$200 — Ingresso para camarotes: 3$300 — HOJE
Um film monumental, que pelo seu titulo tudo está indicando:

Beijos que se vendem

Uma super-producção da PARAMOUNT PICTURES interpretada por esta artista idéal, de mascara expressiva e de ardente temperamento amoroso

POLA NEGRI

A deusa dos olhos negros, a personificação da sensualidade, a artista que mais admiradores conta no mundo.

São 8 actos soberbos, de intenso amor e paixão, onde surgem os gloriosos "astros"

JACK HOLT E CHÁRLES DE ROCHE

SABBADO E DOMINGO

A "BOTELHO FILM" apresenta o formidavel film patriotico:

DÊEM AZAS AO BRASIL

em 5 actos deliciosos, vendo-se o importante "raid" RIO-ARACAJU'. E' esta uma das partes mais interessantes do film.

Qual o brasileiro que não tem desejo de conhecer o seu Paiz?

Pois bem, ide assistir, commodamente sentado em uma poltrona do cinema todos os pormenores do que foi este importante certamen dos bravos aviadores navaes que, sob o commando do Capitão de Mar e Guerra Protogenes Guimarães, realizaram com brilhantismo este arrojado feito da aviação nacional, graças á "BOTELHO FILM" que conseguiu do sr. Almirante Alexandrino de Alencar que um dos seus operadores fosse incorporado aos intrepidos aviadores que realizaram o "raid".

Completando o programma segue-se a hilariantissima comedia da PATHE' NEW YORK em 2 actos de espirito fino e delicioso:

O Principe Mascarado

Com o comico mais em evidencia da actualidade, o celebre
HAROLD LLOYD

ISAAC GONDIM
Engenheiro Civil

Consultas, pareceres, informes technico-commerciaes, avaliações de predios, terrenos e em geral, vistorias, fiscalisações etc. etc.
Das 2 as 4 da tarde—Especialidade CIMENTO ARMADO

ESCRIPTORIO — Rua do Imperador n. 452 1º. andar — RECIFE

Coração, Rins — Asthma

O especifico é o CACTUSGENOL approvado pela Saude Publica e pelos Medicos nas afflicções falta de ar pés inchados cançasos palpitações urinas escuras dôres nos rins nephrites areias asthma pontadas, chiados no peito scleroses nevralgias cardio renaes bronchite asthmatica. Deposito: CASA HUBER rua Sete n. 61—Rio: e em Recife Davino Sobral & C.ª Avenida Marquez de Olinda e Montenegro & C.ª rua Marechal Floriano n.º 270.

App. D. N. S. P. em 7 — 6 — 916 — Sob n.º 13.

CLINICA DE OUVIDOS, NARIZ E GARGANTA

DO DR. A. TIGRE
ESPECIALISTA

Rua da Imperatriz, 147
1.º ANDAR
CONSULTAS
das 14 ás 17 horas

RESIDENCIA Conde da Bôa-Vista n. 587— Telephone 1100

ATELIER DE CHAPEUS
DE
Mme. GARCIA

IMPERATRIZ, 42 TELEPH. 644

Mme. Garcia avisa a sua illustre freguezia que recebeu um variado sortimento de chapéos e vestidos dos ultimos modelos de Paris, tudo que é de chic e moderno para baile, casamento, soirée e passeio.

Para não haver engano avisamos que a nossa casa é junto do poste de parada dos bonds.

CLINICA DE OUVIDO, NARIZ E GARGANTA
MEDICO-ESPECIALISTA

Prof. Arthur de Sá

Da Faculdade de Medicina e da Escola de Pharmacia e Odontologia do Recife
Ex-assistente do sabio especialista allemão Gustav Killian
Das clinicas de sua especialidade na Universidade de Berlim e das Faculdades de Medicina de Paris Bahia e Recife
Com mais de 10 annos de pratica da especialidade nos hospitaes da Allemanha, França Brasil, etc.
CONSULTAS de 11 ás 12 e de 2 ás 5 da tarde
CONSULTORIO — 85 — Avenida Marquez de Olinda 85 — 1.º andar
Telephone 1911 (Edificio do Banco Portuguez
Residencia Telephone 1482 — 708 — Rua Joaquim Nabuco (Capunga)

Terreno no Espinheiro

Vende-se um terreno no Espinheiro, á Rua da Hora n.º 189 (antigo 19), com 50.50 metros de fundo por 13 metros de frente, arborizado, cacimba, perto do bond.

Informações com o srn. J. TAVARES, Escriptoriodo "Diario".

CAPSULAS RAQUIN
COPAHIBATO DE SODA

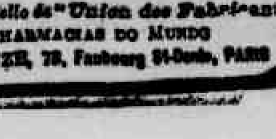

CURA RADICAL dos GONORRHÉAS
Antigas ou Recentes e suas complicações
Exigir o Nome de RAQUIN e o Sello da "Union des Fabricants"
NAS PRINCIPAES PHARMACIAS DO MUNDO
Estabelecimentos FUMOUZE, 78, Faubourg St-Denis, PARIS

Exposição Geral de Pernambuco

MOSTRUARIO COMPLETO DA PRODUCÇÃO DO ESTADO
GRANDE CENTRO DE ATTRACÇÕES
HOJE — 7 de Novembro — HOJE

Inauguração da EXPOSIÇÃO DE ANIMAES

AMANHÃ — 8 de Novembro "O DIA DA CREANÇA" — AMANHÃ
MAGNIFICAS SURPREZAS — VALIOSO PREMIO
10 de NOVEMBRO, em homenagem ao primeiro brado republicano no BRASIL
Festa dedicada as CLASSES OPERARIAS DO ESTADO
TERÇA-FEIRA, 11
A festa da Prefeitura do Recife, com a presença das escolas municipaes
QUARTA-FEIRA, 12 — GRANDIOSO E SURPREHENDENTE PROGRAMMA
Festa do Jockey Club de Pernambuco
A's terças, quintas-feiras e aos sabbados, soirées dansante na "Terrasse" do edificio principal
DIARIAMENTE — Sessão auto falante, transmittindo musica e noticias do Rio e Buenos Aires
TODAS AS NOITES: — Musica, diversões norte-americanas, Cinema, Pastoril, Boliche, Bazar de prendas, Dansas ao ar livre, Bars e Restaurant

---

Licenciado pela D G S P sob n. 208 em 7-10-1916.

LIVRAI

Com que desespero pedimos allivio, quando nos ataca uma dessas dôres de cabeça! E', então, quando se aprecia o maravilhoso poder da

CAFIASPIRINA

Uma dose e, em poucos instantes, allivio absoluto. Igualmente poderoso contra dôres de dentes e ouvidos, para as nevralgias e resfriados, etc. Não affecta o coração nem os rins.

Em tubos de 20 e em ENVELOPPES CAFIASPIRINA de dois comprimidos.

Preço do tubo original: — Cafiaspirina Rs. 5$000 — Bayaspirina Rs. 4$500

VINHO AROUD
CARNE-QUINA

O mais poderoso regenerador nos casos de: Doenças do Estomago e dos Intestinos, Convalescenças, Consequencias de Parto.
6, Rue Dombasle, PARIS

EMPREGADO

Offerece-se um com bastante pratica de escripturação e correspondencia commercial, fallando e escrevendo alguma cousa de inglez.

Dá referencias.

A quem precisar pede o obsequio de escrever para Sant'Anna, Caixa Postal, 166.

Fracos e convalescentes!

Da influenza e suas complicações, devem usar o STENOLINO para tonificar o organismo e readquirir as forças perdidas, curar o pulmão, das bronchites de máo caracter tosses rebeldes, desanimo, escarros de sangue, inapetencia, debilidade geral, magreza Nas drogarias: Casa Huber, rua Sete de Setembro n.º 61 RIO e em Recife: Dalvino Sobral & C.ª, Avenida Marquez de Olinda e Montenegro & C.ª rua Marechal Floriano n. 270.

App. D. N. S. P. em 27—5—916, sob n.º 1035

Dr. Fernando Witte e Dr. Frederico Hinrichsen

MEDICOS — DIPLOMADOS NA ALLEMANHA E NO BRASIL
Especialistas em alta cirurgia, partos e molestias das senhoras

Offerecem-se para todas e quaesquer operações cirurgicas, não sendo mais necessario os illustres clientes viajarem para o exterior e Rio de Janeiro.

Clinica geral. Tratamento das doenças venereas pelos methodos mais modernos e aperfeiçoados.

CONSULTORIO 1.º ANDAR — EDIFICIO BRITISH BANK

Orenstein & Koppel S. A.

BERLIN

Fabrica de materiaes para estradas de ferro

Fornecedora ás Uzinas em Pernambuco ha mais de 30 annos

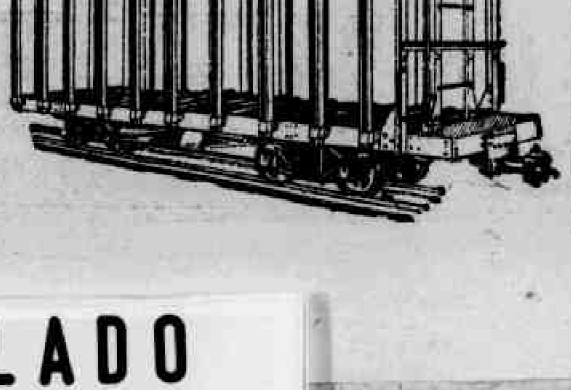

AGENTES REPRESENTANTES:

A. O. Coimbra & Co.

Praça Saldanha Marinho, 389

RECIFE

HELVETICA CINE THEATRO

HOJE — Ingresso com imposto 1$100 — HOJE

O grande americano HARRY CAREY secundado pelos não menos dignos CULLEN LANDIS — VIOLA VALLI e MYRTLE STEDMANN no magestoso film da "ROBERTSON COLE PICTURES":

OS DOIS AMIGOS

Como complemento a hilariante comedia dos Macacos sabios NAPOLEÃO e SALLY

O Conto do Vigario

2 longas partes — 1|2 hora de constantes gargalhadas

SEGUNDA-FEIRA — Um trabalho de luxo e de arte da ROBERTSON COLE — A LINHA DO CORAÇÃO — Com LEAH BAIARD — JEROME PATRICK e RUTH SINCLAIR.

A' SEGUIR — Tom Mix — O artista ideal de todas as platéas no vibrante drama:
CORAÇÃO DO TEXAS

REMEDIO DAS SENOHRAS

Use o SEDANTOL contra colicas uterinas, dôres nas vistas molestias do utero e ovarios nas dysmenorrhéas com falta de regras, que podem produzir spasmos, corrimentos hemorrhagias peso no baixo ventre, inflammações utero-ovarinas crises nervosas com desanimo e palpitações metrites agudas e chronicas, com anemias. Contra as colicas antes e depois do parto; restabelece a saude das senhoras de qualquer idade.

Depositos: DAVINO SOBRAL & Cia. Avenida Marquez de Olinda e MONTENEGRO & Cia Rua Marechal Floriano n.º 270. No Rio, GRANADO & Cia., ARAUJO FREITAS & Cia. e CASA HUBER.

Ap. pelo D. N. S. P., em 14|4|18. Lic n. 170

CHLORO-ANEMIA

APPROVAÇÃO da ACADEMIA de MEDICINA de PARIS
Exigir os Verdadeiros
Pilulas e Xarope
BLANCARD
de PARIS
Assignatura e Etiqueta verde.
POBREZA DO SANGUE ESCROFULAS

SERRARIA SÃO GERALDO

DE

Auler & C.ia Limitada
á Rua do Lima 371

TELEPHONE N.º 1231

Grandes officinas de Marcenaria, Carpinteria e Escadaria

Acceitam encommendas de ESCADAS, ESQUADRIAS e INSTALLAÇÕES, MOBILIARIOS DE LUXO DOS MAIS MODERNOS ESTYLOS, executados com a maxima perfeição e presteza por pessoal habilitado.

Madeira — Vendem de qualquer qualidade a saber: PINHO DO PARANA', TABOADO, PRANCHAS e MADEIRA DE LEI de qualquer procedencia, acceitam tambem MADEIRAS PARA SERRAR, por preços modicos

MUTILADO